JUEGATERAPIA
MEMORIA 2018

ÍNDICE

1. Mensaje de Juegaterapia

2. Nuestra misión

3. ¿Qué es Juegaterapia? Nuestra Visión

4. Equipo Juegaterapia

5. Nuestros Voluntarios

6. Nuestro Proyecto estrella

7. Donaciones y relación de hospitales en 2018

8. Humanización Hospitales

9. Nuestros Baby Pelones

10. Juegaterapia Investigación

11. Acciones de Juegaterapia

12. Socios

13. Premios

14. Eventos y Alianzas

15. Comunicación

16. ¿Cómo nos financiamos?

17. Transparencia

18. Despedida

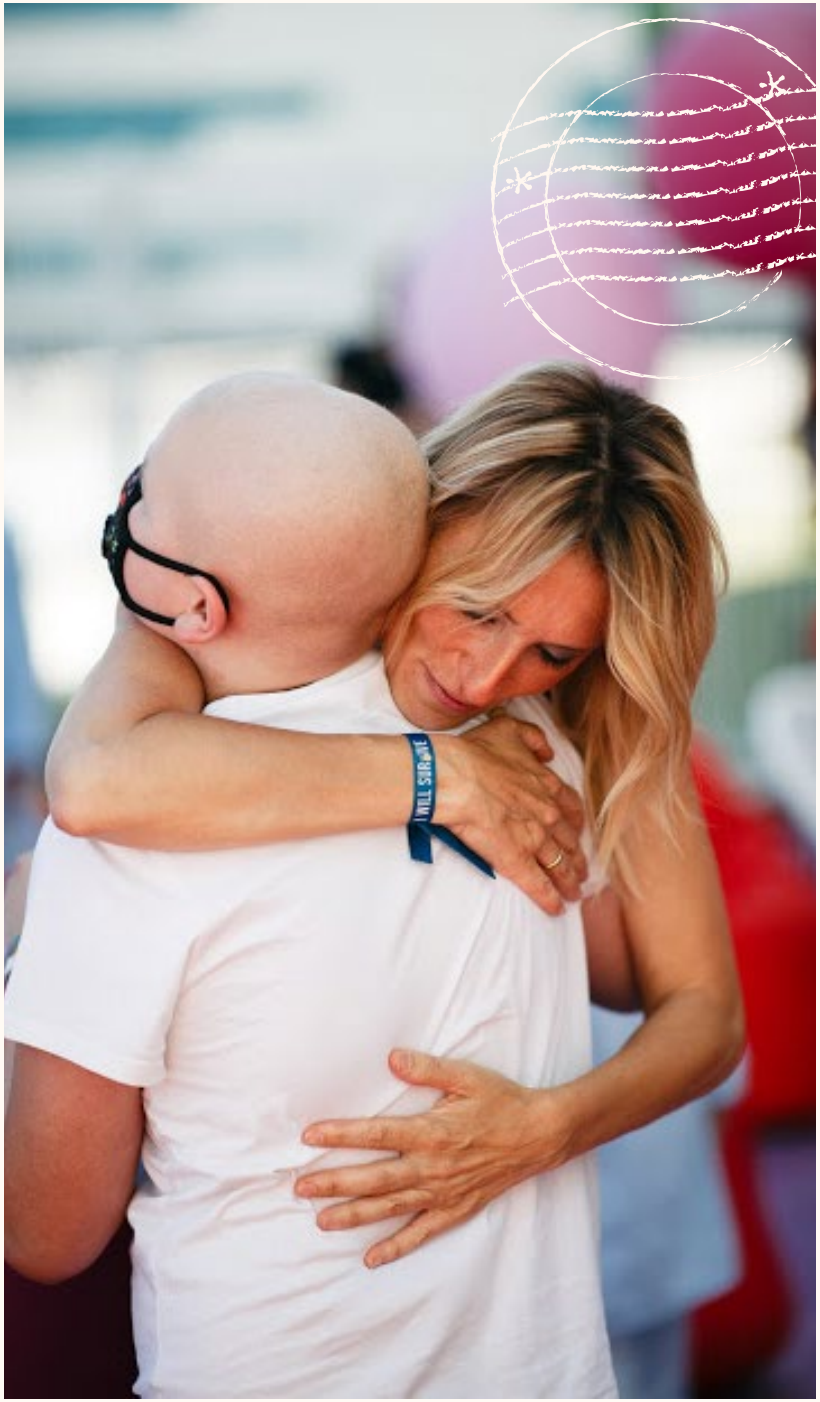

MENSAJE JUEGATERAPIA

En las páginas de esta Memoria de Actividades 2018 encontraréis un resumen de todos los proyectos que hemos realizado durante el año. Y si miráis un poquito más allá, podréis ver también la ilusión y el esfuerzo que el equipo de la Fundación al completo puso en cada uno de ellos.

Hemos trabajado duro para que los niños ingresados en los hospitales sientan cada día el cariño que les llega de todos los rincones del mundo. Personal médico, voluntarios, empresas, colegios, universidades y cientos de personas anónimas que ponen todo de su parte para que esta corriente de solidaridad no se detenga nunca.

Los peques, a cambio, nos abren las puertas de su habitación del hospi y de su corazón, nos presentan a su familia, nos hacen dibujos, nos regalan abrazos, sonrisas y amistad... el mejor combustible del mundo para que en la Fundación no dejemos de idear un proyecto tras otro.

Trabajamos para hacerles fuertes, pero toda la fuerza que les damos, nos la devuelven con creces.

¡Así es imposible parar!

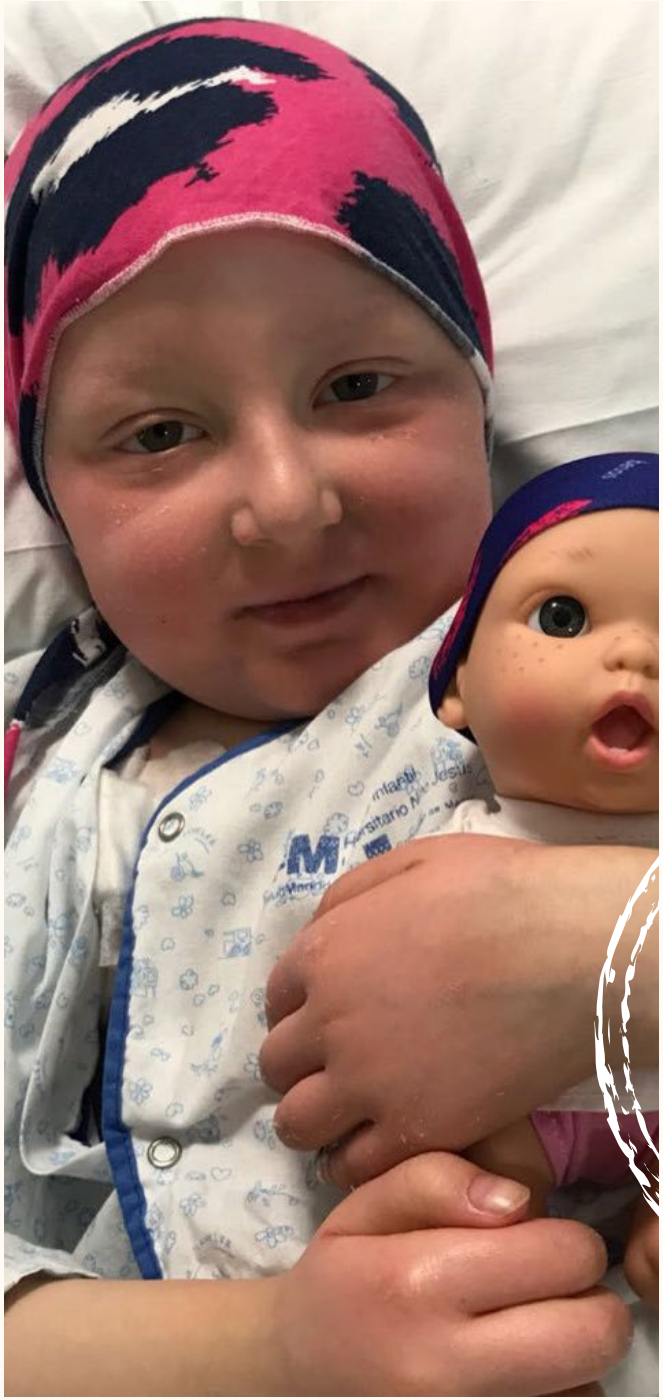

NUESTRA MISIÓN

Trabajamos para que cada día todos los niños con cáncer solo piensen en hacer lo que cualquier otro niño; jugar!

Juegaterapia nació hace diez años con la misión de alegrar la vida de los niños ingresados en el hospital. Niños en duros tratamientos de quimioterapia que apenas pueden salir al pasillo para hacer algo tan propio de su edad como es jugar. De modo que si ellos no podían salir a jugar, decidimos llevarles el juego a su habitación... ¿Y qué mejor herramienta que ese mundo mágico al que te asomas cada vez que conectas un videojuego?

El primer día que le dimos una consola a un niño pudimos comprobar cómo le cambió la cara, cómo se animó y cómo, por un momento, la enfermedad dejó de ser importante. Estamos convencidos de que esa mejora en su estado de ánimo influye muy positivamente en su forma de encarar su proceso de curación, porque animados y con una sonrisa, los niños están mucho mejor preparados para luchar.

Además, en Juegaterapia estamos convencidos de que las azoteas que antes eran grises pueden convertirse en preciosos espacios para jugar. Por eso en 2013 nos propusimos construir un jardín en la azotea del Hospital La Paz de Madrid y, gracias a la colaboración de muchísima gente anónima, lo conseguimos. Hoy es algo vivo de lo que nos sentimos tremendamente orgullosos.

En mayo de 2015 inauguramos nuestro segundo jardín en la azotea del Hospital 12 de Octubre de Madrid.

En el Hospital La Fe de Valencia ya ha sido inaugurado nuestro tercer jardín esta primavera.

Nuestro cuarto jardín, esta vez en el Hospital Materno Infantil del Gregorio Marañón de Madrid empezará a construirse en breve.

El quinto será en el Hospital Infantil Universitario Niño Jesús de Madrid.

Y luego subiremos a otra azotea. Y luego a otra. Y a otra. Hasta que todos los niños ingresados puedan jugar, frente a una tele o bajo los rayos del sol. Como ellos prefieran.

NUESTRA VISIÓN

NUESTRA VISIÓN

la visión

happy hospitals

¿Qué es juegaterapia?

En Juegaterapia creemos firmemente en los beneficios que el juego tiene en los niños hospitalizados. Al estar fuera de casa durante largas etapas, alejados de los suyos y en un entorno desconocido, la experiencia hospitalaria a menudo genera ansiedad y angustia en los pequeños.

Además, en algunas ocasiones, los niños son sometidos a tratamientos que requieren cierto grado de aislamiento por el riesgo de infección. Viven sin salir de su habitación durante muchos meses y ni siquiera pueden asistir a las ludotecas del hospital. En estos casos, y en muchos otros, los videojuegos se convierten en un medio fundamental para conectarles con el mundo y hacer que se olviden de dónde están, al menos durante el tiempo que dura la partida.

En cuanto tengan fuerzas para salir a jugar, un precioso Jardín rodeado de aire libre y rayos de sol, les estará esperando para darles tanta fuerza como la mejor de las medicinas.

“nos ocupamos de hacer más agradable y feliz la estancia de los niños enfermos en los hospitales”

EQUIPO

EQUIPO JUEGATERAPIA

Mónica Esteban
Presidenta, Fundadora

Valle Sallés
Vicepresidenta

Amaya Martín
Secretaria del Patronato

Anna Rubau
Directora de Marketing

Lourdes Amayas
Responsable de prensa

Maria José Jara
Directora de Proyecto y Eventos

Esther Pereira
Directora de humanización de hospitales

Eva Quevedo
Community Manager

Mer Cavanilles
Responsable de gestión de socios

Laura Espinosa
Coordinadora Familias

Carmen Vázquez
Responsable de Alianzas

Mar Martínez
Responsable de facturación

Pablo Ibáñez
Presidente de Honor

Iván Rodríguez
Responsable medios digitales y voluntariado

Raquel Ibañez
Project Manager

Elena Morán
Especialista en neurodesarrollo

Mario Alonso Puig.
Patrono de honor.

Inés Fontes
Patrona

Jose María Ruiz
Patrono

Amaya Martín
Patrona

Mónica Esteban
Patrona

Valle Sallés
Patrona

Patronos

NUESTROS VOLUNTARIOS

Durante este año 2018, 46 voluntarios y voluntarias nos han regalado su tiempo y su disponibilidad, para supervisar y contribuir a hacer realidad muchos de los proyectos que tenemos en marcha.

Los hospitales en que hemos tenido actividad de voluntariado han sido:

- Hospital 12 de Octubre: 16 voluntarios
- Hospital Gregorio Marañón: 10 voluntarios
- Hospital La Paz: 2 voluntarios
- Hospital Niño Jesús; 11 voluntarios
- Oficina de Juegaterapia en tareas de almacenaje y gestión: 7 voluntarios

Las actividades que nuestros voluntarios han realizado han sido:

Hospital 12 de Octubre, los voluntarios compartieron momentos de ocio con más de 200 peques durante las tardes de los jueves y viernes, jugando con los videojuegos más divertidos. Con la Maquina de Realidad Virtual se pasaron horas y horas viajando por los diferentes planetas, sumergiéndose en las aguas del océano y participando en las carreras de coches más famosas del mundo. Además pusimos en marcha con su ayuda 2 fiestas para alegrar la estancia de los peques hospitalizados:", "Noche de Miedo" y "Blanca Navidad".

En el Hospital Gregorio Marañón llevamos a cabo otras fiestas y eventos superdivertidos: Estrenos de cine como "Salvando el Mago de OZ" o " Coco" y fiestas temáticas como "El cine en las Hondas" y "Noche de Halloween" . Durante el año 2018, los voluntarios del Gregorio Marañón han estado 86 días proyectando pelis infantiles en el cine que construimos bajo el proyecto #EnElHospiEstoyDeCine". Mas de 296 peques y 176 papás y mamás, disfrutaron de las tardes más divertidas en el hospi.

Hospital La Paz: Nuestros 2 voluntarios han pasado 45 días visitando a los peques habitación por habitación y jugando con ellos con las 32 consolas PS3 que donamos para todas las habitaciones. Además celebrmos la noche de verano mas divertida de cuantas se recordaban en el hospi, "La Verbena de La Paz" , una supermegafiesta en nuestro Jardín, con música , actuaciones, juegos, magos, pintacaras, y ¡muchos regalos!. Más de 50 peques se apuntaron a pasar la mejor tarde del verano.

En el Hospital Niño Jesús hemos abierto este año un nuevo grupo, incorporando a nuestra familia 11 voluntarios más, que han visitado por las mañanas a los peques y adolescentes y llenado de sonrisas y regalos las habitaciones de oncología de San Ildefonso y San Lucia. En Navidad presentamos la película "Los increíbles 2" junto a los personajes de la peli, ¡aforo completo en el cine del hospi!

Oficina de Juegaterapia: Los voluntarios que han trabajado en nuestra sede han invertido 208 días ayudándonos a recibir, gestionar y enviar miles de juegos y videoconsolas a todos los hospitales de España.

Además nos han ayudado en los eventos que hemos tenido a lo largo del año, el "Mercado de las flores", "Las 24 horas Ford", etc.

NUESTRO PROYECTO ESTRELLA

NUESTRO PROYECTO ESTRELLA

Año tras año seguimos trabajando con la misma ilusión del primer día en nuestro proyecto estrella: construir bonitos jardines en las azoteas en desuso de los hospitales.

En el Hospital La Paz de Madrid, ya disfrutan de uno desde junio de 2013. El proyecto fue diseñado solidariamente por el estudio de Joaquín Torres (A-CE-RO). En la primavera del año 2015 inauguramos el del Hospital 12 de Octubre, esta vez con diseño del estudio de Belén Moneo (Moneo Brock Studio).

En 2017 empezamos a construir nuestro tercer Jardín en el Hospital La Fe de Valencia, gracias a un maravilloso proyecto del estudio de arquitectura RICA que pudimos inaugurarlo en la primavera de 2018.

“Construir bonitos jardines en las azoteas en desuso de los hospitales”.

Nuestro cuarto jardín, proyectado por el estudio Padilla Nicás Arquitectos, junto al gran Rafael Moneo, verá la luz en el Hospital Materno Infantil de Gregorio Marañón de Madrid. En diciembre de 2018 pusimos la "primera semilla" de la mano de nuestro embajador Alejandro Sanz y a mediados de 2019 empezaremos las obras.

El quinto jardín formará parte del proyecto "El Retiro Invade el Niño Jesús" en el Hospital Infantil Universitario Niño Jesús. Esta vez con un bonito proyecto de José María Sánchez García Arquitectos.

Infografía del jardín del Gregorio Marañón.

Infografía del jardín del hospital Niño Jesús

DONACIONES

DONACIONES EN HOSPITALES AÑO 2018

Como en años anteriores, seguimos entregando videoconsolas, juegos y tablets en hospitales, fundaciones y asociaciones tanto en el ámbito nacional como internacional. Este año hemos seguido potenciando nuestra colaboración internacional, llegando países como Colombia, Portugal, Brasil y Marruecos. En total hemos entregado 369 videoconsolas y 2.506 videojuegos. A estas cantidades hay que añadir las tablets y las videoconsolas que semanalmente entregamos en nuestras visitas a los niños que continúan con sus tratamientos en el hospital. En el ámbito de humanización de hospitales, hemos continuado con nuestros proyectos de cabecera como la Unidad del Color, en el Hospi estoy de Cine, el Retiro invade el Niño Jesús, el Aula de las Emociones y los Kiciclos. En cuanto a la entrega de Baby Pelones en el extranjero, en este año 2018 han podido viajar y dar cariño a otros niños de otros lugares del mundo como Brasil, Miami, Oporto y Panamá.

ENTREGA BABY PELONES INTERNACIONAL 2017

PAIS	Nº DE BABY PELONES	HOSPITAL O FUNDACION	FECHA DE ENTREGA
Argentina	15	Fundación Mateo esquivo	27-feb-18
Brasil	10	Hospital MArtagao Gesteira	10-mar-18
Miami	25	Hospital Saint Nicolaus	20-jun-18
Oporto	30	Hospital Saio Joao Oporto	27-nov-18
Panamá	16	Fundación FANLYC	21-dic-18
TOTAL	80		

HOSPITAL O INSTITUCION	CONSOLAS	VIDEO JUEGOS
Casa Ronald Mc Donals Madrid		14
Asociación Olvidados	10	60
Fundacion Adelia	19	275
Fundacion Adelia	24	217
Hospital 12 de octubre	7	70
Fundacion Adelia	13	181
Hospital Martagao Brasil	20	80
Asociacion Mujeres Esperanza Amal Marruecos		80
Asociacion Mujeres Esperanza Amal Marruecos	20	80
Asociacion Mujeres Esperanza Amal Marruecos	48	
Hospital Niño Jesús	6	46
Mano a Mano para Colombia	71	780
Asociación Porta Sonrisas	17	133
Complejo Hospitalario de Navarra	10	36
Clinica Universitaria de Navarra	1	20
IPO Instituto Portugues Oncolgia Lisboa	24	208
Complejo Hospitalario de León	3	
Asociación Mujeres Esperanza Amal Marruecos	4	
Fundación Andrés Olivares	10	33
Complejo Hospitalario de Navarra	12	23
Hospital Miguel Servet Zaragoza	30	80
Hospital Clinico de San Carlos	20	90
	369	2506

ENTREGA DE KICICLOS AÑO 2018

FECHA DE ENTREGA	NOMBRE DEL HOSPITAL	CANTIDAD
3/6/18	Hospital 12 de Octubre Madrid	4
5/8/18	Hospital Universitario de Malaga	2
4/3/18	Hospital Torrejón de Ardoz	2
5/31/18	Hospital La Fe de Valencia	2
6/1/18	Hospital La Paz	1
6/1/18	Hospital UCA de Oviedo	1
6/4/18	Hospital La Paz	1
6/4/18	Hospital de Cuenca	1
6/6/18	Hospital de Marbella	1
6/20/18	Hospital de Jeréz	1
8/27/18	Hospital Universitario de Valladolid	2
9/21/18	Hospital Perpetuo Socorro de Badajoz	1
10/3/18	Hospital Miguel Servet de Zaragoza	2
10/5/18	Hospital Reina Sofía Córdoba	1
10/8/18	Hospital Niño Jesús	1
10/25/18	Hospital Universitario de Jerez Cadiz	1
11/15/18	Hospital Gregorio Marañon	1
11/15/18	Hospital Huca Oviedo Asturias	1
11/28/18	Hospital San Joan de Deu	1
11/28/18	Complejo Hospitalario de Navarra	2
12/12/18	Hospital Rio Hortega de Valladolid	1
12/17/18	Hospital San Joan de Deu	1
17/12/208	Hospital Virgen del Rocio Sevilla	1
12/19/18	Hospital Universitario de Burgos	1
	TOTAL	33

HUMANIZACIÓN DE HOSPITALES

HUMANIZACIÓN DE HOSPITALES

EL RETIRO INVADE EL NIÑO JESÚS

Hospital Niño Jesús, Santa Luisa. Área oncología para adolescentes.
Siguiendo con nuestro gran proyecto "El Retiro invade el Niño Jesús" que comenzó en el año 2017 en el área de oncología pediátrica, hemos acondicionado el área de oncología de adolescentes en un espacio lleno de nuevas historias y diversión. Desde una canasta de baloncesto que les servirá para practicar deporte, hasta un graderío que será su punto de reunión donde podrán compartir sus experiencias y charlar de todo aquello que más les gusta a los adolescentes de hoy. También se ha acondicionado el Hospital de día, donde los adolescentes que ya tienen tratamiento con quimio ambulatoria podrán seguir disfrutando de un espacio alegre y equipado con iPads. Así podrán seguir viendo desde sus series favoritas hasta cuántos nuevos amigos tienen en sus redes sociales.

Coste del proyecto: 174.143,68€

UNIDAD DEL COLOR

Hospital Gregorio Marañón Madrid
Como continuación a nuestra primera Unidad del Color llevada a cabo en el Hospital de La Paz, hemos querido que los niños ingresados en el Hospital Gregorio Marañón disfruten de más color y menos dolor cuando son sometidos a pequeñas intervenciones que en la mayoría de las ocasiones provocan miedo, angustia y, sobre todo, dolor. En este caso hemos decorado la estancia simulando un viaje en tren, con bonitos paisajes a lo largo del recorrido: árboles, montañas, globos aerostáticos sobre el techo, nubes retro iluminadas y pequeños animalitos que serán sus compañeros de viaje. También hemos querido añadir tecnología con la instalación de una PS4 y gafas virtuales. Durante las pruebas, los médicos les colocan esas gafas que proyectan videojuegos en 3D y les parece que están viviendo en tiempo real una gran aventura.
Según el equipo médico, con este proyecto se ha conseguido reducir el número de intervenciones con anestesia y los más pequeños se enfrentan con menos miedo a estas pruebas diagnósticas.

Coste del proyecto: 13.682€

AULA DE LAS EMOCIONES

Hospital Universitario de León. Remodelación del Aula Escolar. Este es el primer proyecto que realizamos en "el cole", un espacio por el que pasan muchos niños hospitalizados. Un lugar donde se intenta que los peques sigan su ritmo escolar de la misma manera que sus compañeros. También es un lugar donde las emociones se trabajan día a día. Cada mañana los niños se sientan en un graderío y observan un tablero circular donde predomina el "YO" y alrededor hay escritas palabras que expresan sus emociones (alegría, culpa, ternura, euforia, aceptación, remordimiento, nostalgia...) Día a día los profesores trabajan con ellos para su mejora anímica. También el aula se ha dotado de tecnología con la instalación de ordenadores de última generación y iPads para que puedan seguir su ritmo escolar.

Coste del proyecto: 16.827,64€

KICICLOS

Fueron nuestro proyecto revelación del año 2017. Adaptamos un triciclo convencional con una barra vertical para el gotero, para que los niños que estén conectados a la quimio puedan seguir correteando por los pasillos de los hospitales. Durante este año 2018 hemos repartido 33 unidades en 22 hospitales de toda España.

Todo esto ha sido posible gracias a la colaboración de empresas, particulares y socios que han querido sumarse a esta iniciativa y llenar de alegría y diversión los pasillos de Oncología Pediátrica y también los jardines que hemos construido en las azoteas de algunos hospitales.

El uso de estos Kiciclos en niños que han tenido algún tumor cerebral ha supuesto un avance importante para la recuperación de su psicomotricidad. El equipo médico que los atiende avala el gran uso terapéutico que tienen.

Kiciclo grande: 1.240€
Kiciclo pequeño: 1.089€

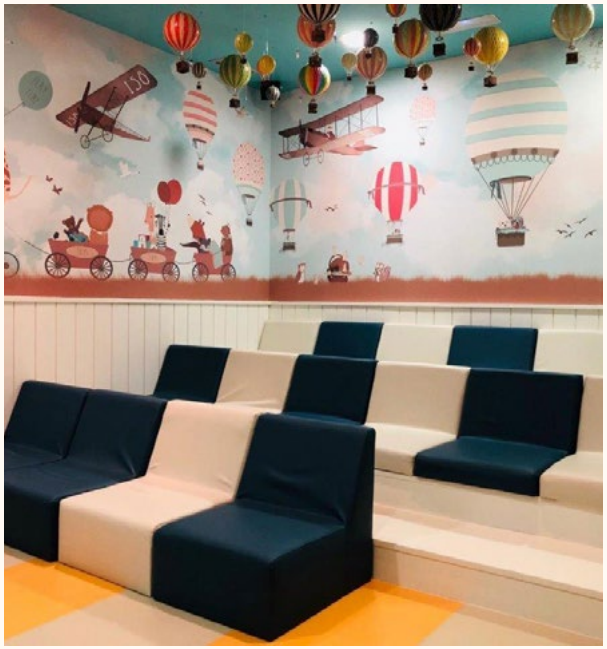

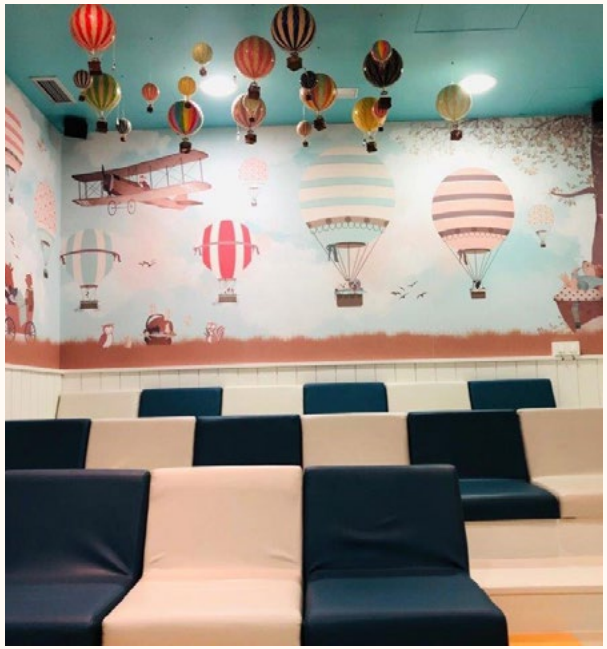

EN EL HOSPI ESTOY DE CINE

Hospital Universitario de Burgos.
Seguimos ampliando nuestra “sesión continua” de pelis en los hospitales. En este caso hemos llegado al Hospital Universitario de Burgos. En una pequeña sala hemos podido construir un mini cine con 17 butacas, globos aerostáticos en el techo y mucho color para que los niños ingresados puedan disfrutar de sus pelis favoritas. Tampoco faltan las palomitas y la compañía de sus padres, hermanos y nuestros voluntarios que cada semana les preparan grandes sorpresas.

Coste del proyecto: 23.012€

BABY PELONES

NUESTROS BABY PELONES

Los Baby Pelones se han consolidado como un icono de la lucha contra el cáncer. Y la familia no para de crecer. En 2018 hemos visto nacer tres nuevos modelos. En abril el actor internacional Richard Gere y su mujer, Alejandra Silva, nos regalaban un diseño con el que hicimos una edición limitada de 16.000 unidades que volaron de las tiendas en menos de un mes. La campaña la protagonizaron junto a Carmen, una peque preciosa que no deja de sonreír ni en los momentos más duros.

En mayo quisimos que la gran protagonista fuese Teresa, una niña como todas las demás que un día tuvo que hacer frente a un gran reto: ganar la partida al cáncer. Teresa creó para nosotros el pañuelo que cubre la cabecita de su pelón derrochando creatividad e ilusión en el proceso. Porque lo vio como algo suyo, y suyo es. El Baby Pelón nº 15 de la colección llegó con el sello de alguien que sabe muy bien la fuerza y la energía que se necesitan para superar los días de hospi. Y como se trata de una diseñadora súper especial, le preparamos un viaje sorpresa a la fábrica de Muñecas Arias en Alicante, donde nacen todos nuestros Baby Pelones, para vivir el nacimiento del primero de sus muñecos. Y se hizo tan famosa que hasta la entrevistaron en el programa Hoy por Hoy de la Cadena Ser. Seguro que diseñar un pañuelo ha sido una buena experiencia para Teresa, algo que la habrá ayudado en su camino a la recuperación.

Y a finales de año, contamos con otra colaboración estelar. Laura Pausini y su hija Paola se pusieron a pintar y pintar corazones de colores para llenar de ternura los hospitales. Un pañuelo que nos presentaron junto a Guille, que se sintió por un día más famoso incluso que Laura y disfrutó de una sesión de fotos en la que fue el protagonista absoluto.

En nuestro afán de que algún día todos los niños del mundo puedan tener su baby pelón, este año hemos empezado a venderlos en México (a través de Sanborns) y en Italia (en las tiendas de La Giraffa y Rocco Giocattoli). Y seguimos sumando tiendas solidarias, como Gocco, a los que hemos incorporado a como nuevo distribuidor en España y en Portugal.

Los beneficios de la venta de los Baby Pelones impulsan todos los proyectos de nuestra fundación y hacen posible Juegaterapia Investigación, una línea de trabajo que nos hace especial ilusión y con la que queremos poner nuestro granito de arena para que algún día, más pronto que tarde, podamos

juega
terapi
a.org

ganarle la batalla al cáncer infantil. Becas de investigación al CNIO, esa gran labor consiguen nuestros pequeños pelones.
Por eso nos encanta saber que muchas empresas han incorporado a los Baby Pelones como regalo de Navidad, así han hecho Think Textil o el Grupo Santander.

La gran noticia nos llegó en diciembre, cuando supimos que habíamos alcanzado la maravillosa cifra de un millón de Baby Pelones vendidos, una cifra que nos da toda la fuerza del mundo para seguir buscando distribuidores en otros países y hospitales con los que colaborar.

Teresa y su Baby Pelón

Los Baby Pelones se han consolidado como un icono de la lucha contra el cáncer.

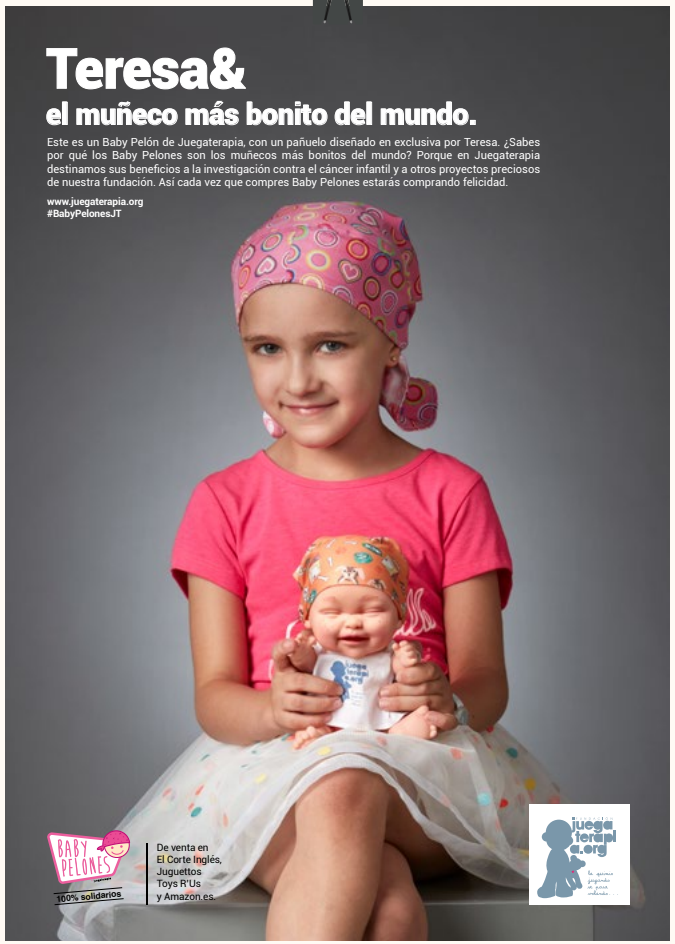
Teresa&
el muñeco más bonito del mundo.
Este es un Baby Pelón de Juegaterapia, con un pañuelo diseñado en exclusiva por Teresa. ¿Sabes por qué los Baby Pelones son los muñecos más bonitos del mundo? Porque en Juegaterapia destinamos sus beneficios a la investigación contra el cáncer infantil y a otros proyectos preciosos de nuestra fundación. Así cada vez que compres Baby Pelones estarás comprando felicidad.
www.juegaterapia.org
#BabyPelonesJT
BABY PELONES
100% solidarios
De venta en
El Corte Inglés,
Juguettos
Toys R'Us
y Amazon.es.
juega terapia.org

Carmen,
Alejandra&Richard
con el muñeco más bonito del mundo.
Te presentamos el nuevo Baby Pelón de Juegaterapia con un pañuelo especialmente diseñado por Alejandra Silva y toda una estrella de Hollywood: Richard Gere. ¿Sabes por qué es tan especial? Porque destinamos el beneficio de su venta a la investigación y a otros proyectos bonitos de nuestra fundación para alegrar la vida de miles de niños y niñas como Carmen. Así, cada vez que compres Baby Pelones, estarás comprando felicidad.
www.juegaterapia.org
#BabyPelonesJT
BABY PELONES
100% solidarios
De venta en
El Corte Inglés,
Juguettos
y Amazon.es.
juega terapia.org

Guille&Laura
y el muñeco más bonito del mundo.
Este es un Baby Pelón de Juegaterapia, con un pañuelo diseñado en exclusiva por Laura Pausini. ¿Sabes por qué los Baby Pelones son los muñecos más bonitos del mundo? Porque en Juegaterapia destinamos sus beneficios a la investigación contra el cáncer infantil y a otros proyectos preciosos de nuestra fundación. Así cada vez que compres Baby Pelones estarás comprando felicidad.
www.juegaterapia.org
#BabyPelonesJT
BABY PELONES
De venta en
El Corte Inglés,
Juguettos
Toys R'Us
y Amazon.es.
juega terapia.org

BECA JUEGATERAPIA

BECA JUEGATERAPIA

En el año 2016 comenzó nuestra colaboración con el Centro Nacional de Investigaciones Oncológicas (CNIO) a través de la Beca Juegaterapia Investigación. 100.000 euros, repartidos en dos años, para avanzar en el estudio y curación de determinados tumores pediátricos.
Este año, el proyecto de investigación se centró en el Neuroblastoma, liderado por los doctores Paco Real (Jefe del Grupo de Carcinogénesis Epitelial del CNIO) y Lucas Moreno (Oncólogo Pediátrico del Hospital Niño Jesús y responsable de su Unidad de Ensayos Clínicos.

Todos esperamos que los conocimientos generados puedan trasladarse a la práctica clínica rápidamente.

En abril renovamos el acuerdo de colaboración con el Centro Nacional de Investigaciones Oncológicas (CNIO) para financiar una nueva beca de 100.000 euros que desarrollará durante dos años proyectos de investigación de excelencia en tumores pediátri-

cos cerebrales.

Y en noviembre entregamos, junto a Sara Carbonero como Embajadora de Honor, una donación de 20.000 euros al Hospital Sao Joao de Oporto, destinada a la investigación contra el cáncer infantil.

La investigación se centrará en la “caracterización de los tiempos de diagnóstico de tumores del sistema nervioso central en edad pediátrica” y tiene como objetivo el estudio del tiempo empleado a la hora del diagnóstico de este tipo de tumor y las principales dificultades en el proceso, para poder mejorarlo. Se realizará sobre los datos registrados en el Hospital Sao Joao en los últimos 5 años y se tendrán en cuenta los aspectos clínicos, sociodemográficos y geográficos de dicha población pediátrica.

ACCIONES

ACCIONES JUEGATERAPIA

I WILL SURVIVE

Llega el 15 de febrero, Día Internacional del Cáncer Infantil, y nada nos hace más ilusión que rendir homenaje a nuestros pequeños valientes. Este año les llevamos, de la mano de Mateo y Leire, a imaginar que son mayores, que están curados y que hacen realidad sus sueños bailando y viajando por los más fascinantes destinos. Leire va a ser una estrella, quiere ser bailarina y cantante y triunfar en Nueva York, en París y en Berlín. Mateo quiere dar la vuelta al mundo, nadar con delfines y viajar a Marte. Porque nada se resiste a los niños más fuertes del planeta, a los que gritan #Iwillsurvive desde el hospi y desde casa, los que esperan impacientes un mañana maravilloso llenito de cosas buenas.
En solo un día...

El SPOT fue visto por más de 2MM de personas en Facebook, generando casi 110.000 clicks.

Y tuvimos un incremento de más de 5.000 seguidores ese día.
En TWITTER: más de 575.000 impresiones a lo largo del día. La publicaciones generaron más de 3,4K de retuits.

Y se sumaron a nuestro ejército 121 nuevos socios.
Además, nos premiaron en el Festival de Comunicación Infantil El Chupete con el premio a la Mejor Campaña Social. Con motivo del Día Universal del Niño, nuestros amigos de Telepizza nos hicieron un gran regalo: más de 500.000 cajas con nuestra campaña impresa llegaron a hogares de todo el país, ayudándonos a difundir nuestra labor.

VER SPOT

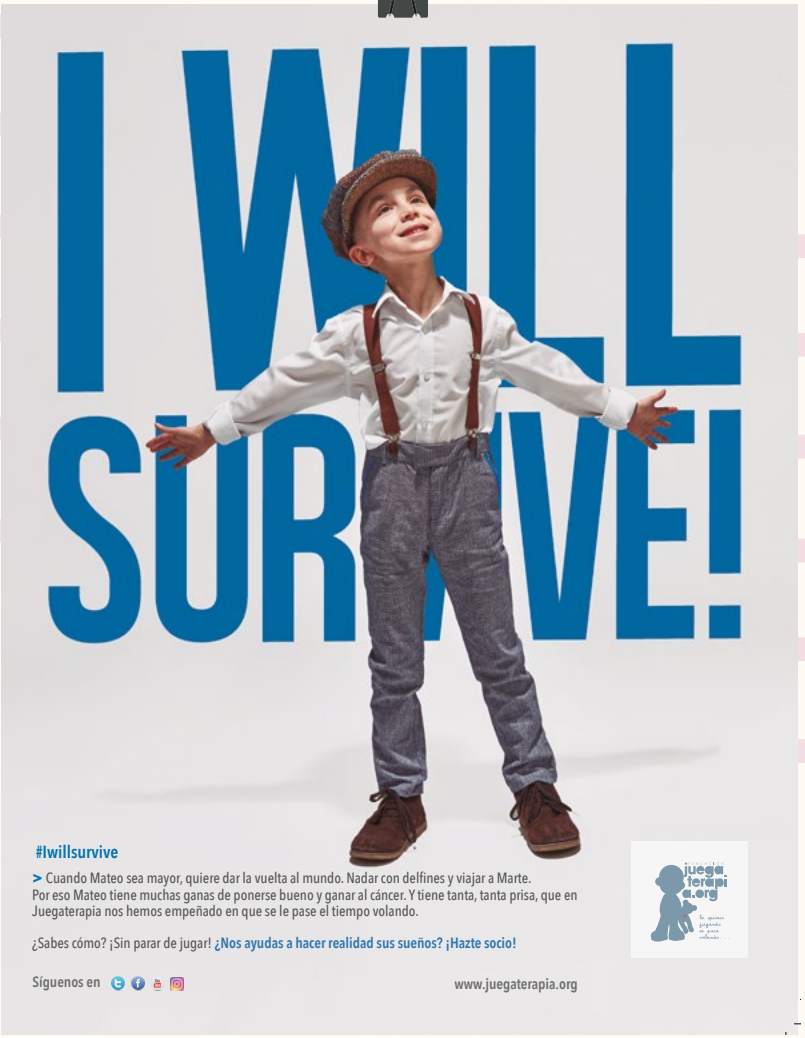
I WILL
SURVIVE!
#Iwillsurvive
> Cuando Mateo sea mayor, quiere dar la vuelta al mundo. Nadar con delfines y viajar a Marte.
Por eso Mateo tiene muchas ganas de ponerse bueno y ganar al cáncer. Y tiene tanta, tanta prisa, que en Juegaterapia nos hemos empeñado en que se le pase el tiempo volando.
¿Sabes cómo? ¡Sin parar de jugar! ¿Nos ayudas a hacer realidad sus sueños? ¡Hazte socio!
Síguenos en
www.juegaterapia.org
juegaterapia.org

I WILL
SURVIVE!
#Iwillsurvive
> Leire va a ser una estrella. Quiere ser bailarina y cantante, y triunfar en París, en Nueva York y en Pekín.
Por eso Leire tiene unas ganas locas de hacerse mayor. De ponerse buena enseguida y de ganar al cáncer.
Y como sus deseos son órdenes para nosotros, en Juegaterapia vamos a hacer que el tiempo que falta hasta que lo consiga, se le pase volando.
¿Sabes cómo? ¡Jugando sin parar! ¿Nos ayudas a conseguirlo? ¡Hazte socio!
juegaterapia.org

telepizza
I WILL
SURVIVE
#iwillsurvive

telepizza
CATCH
telepizza
I WILL
SURVIVE!
I WILL
SURVIVE!

juegaterapia.org
La quimio jugando se pasa volando
HAZTE SOCIO
AIR MAIL
PAR AVION

SOCIOS

Informe Socios 2018

El cargo en cuenta es la opción de pago preferido entre nuestros socios suponiendo casi tres cuartas partes de las aportaciones.
El importe mes a mes es bastante constante, exceptuando los meses de febrero (campaña Cáncer Infantil), julio y agosto, y diciembre, meses en que se duplican los donativos.
Altas superiores al año 2017.

COMPARATIVO ALTAS 2017/2018

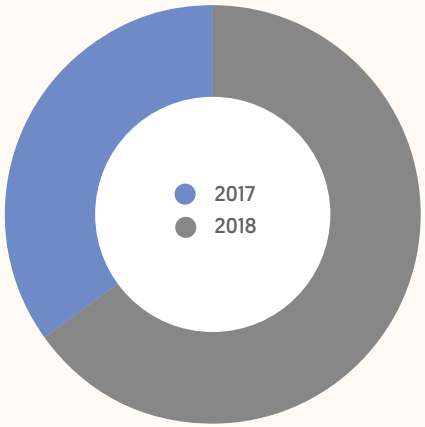

ALTAS/BAJAS 2018

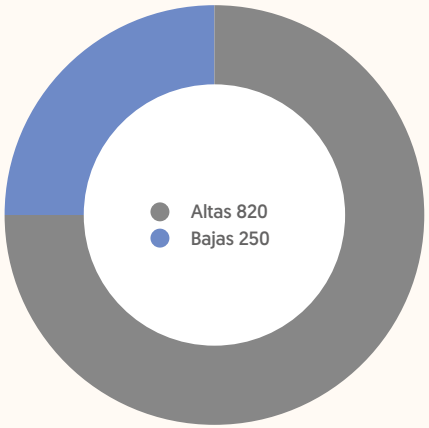

FORMA DE DONATIVO

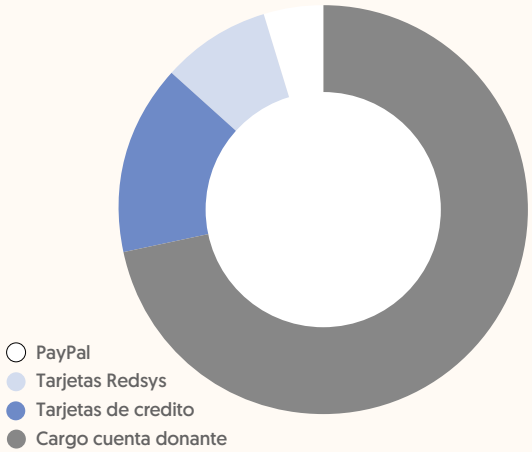

DONATIVOS POR MES

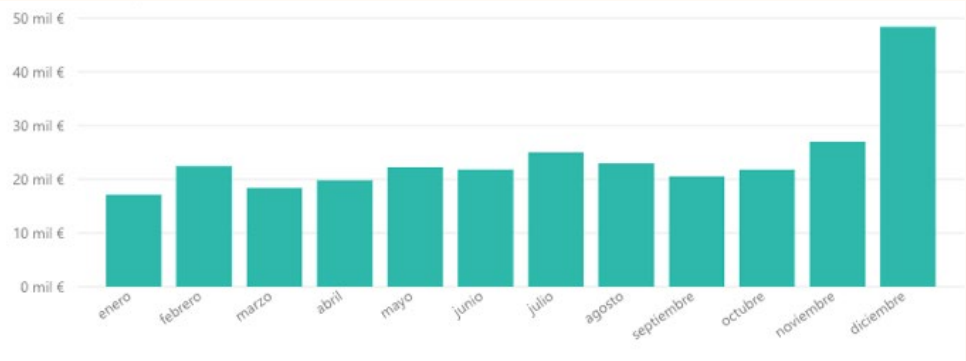

PREMIOS

- Premio al Voluntariado 2018 por el Ayuntamiento de Alcorcón.
- Primer Premio Nacional de TELVA 2018 a la Solidaridad.
- Candidatos a Premios Princesa de Asturias.
- Premio en el Festival de Comunicación Infantil “El Chupete” como Mejor Campaña Social “I will Survive” 2018.
- Premio IED Madrid DESIGN AWARDS 2018.

EVENTOS Y ALIANZAS

EVENTOS Y ALIANZAS

Qué maravilla poder decir un año más que contamos con un millón de amigos y colaboradores que ponen en marcha acciones y eventos para ayudarnos; que comparten con nosotros momentos tan especiales e inolvidables como su boda, comunión, cumpleaños, etc... Gracias a todos ellos por formar parte de nuestra familia y por ayudarnos a hacer posibles nuestros proyectos en los hospitales.

Seguimos aunando deporte y solidaridad, algo que nos encanta ... y son muchos los eventos de este tipo que se han organizado durante el 2018; como el V Trofeo Fuencaliente que organizó el CD Sport Navaleno, la Marcha Infantil de la Copa Cueva Valiente organizada por el CD Caloco, el partido de fútbol benéfico de Cangas del Narcea organizado por Luis Pasamontes, el I Maratón Ciclo Indoor en Cáceres del CD Sottoterra, el Circuito Cerrado de aprendizaje de motociclismo Motorrevive, el I Maratón de Spinning organizado por nuestros amigos de la Escuela Deportiva Linko. Carlos Sáinz mostró su lado más solidario, participando en una visita guiada en el Circuit de Barcelona-Catalunya. Comenzamos una colaboración por 3 años con la Hermandad del Carmen para la organización de distintos eventos solidarios en este periodo.

Y nuestro amigo el Oso Bogey sigue enseñando a los pequeños aficionados al golf el valor de la solidaridad a través de sus torneos anuales, y año tras año continúa con esta labor que tanta ilusión nos hace. La Federación Madrileña de Golf también se suma a estas iniciativas de aunar golf y solidaridad entre los más pequeños.

Nuestro amigo Joaquín Mimbrero sigue entrenando muy duramente para conseguir cruzar EEUU de costa este a oeste, en 10 días. Nada más y nada menos que 4.800 kms. que hará en verano de 2020 para ayudar a nuestros peques.

También se pusieron en marcha numerosos eventos, ventas de productos solidarios y mercadillos a favor de nuestra Fundación, como el organizado por la PLM de Inditex, el de la empresa KLM que hizo un “pop up” solidario con su merchandising, Hogan Lovells, Pullmantur, Cristalinas, Marrón y Negro, el Ayuntamiento de Villariezo y el Ayuntamiento de Villalpando también quisieron contribuir organizando actos. Nuestros amigos de Conde Nast siguen contando con nosotros para su Mercado de las Flores de Vogue, tanto en su edición de Primavera como en la de Navidad, donde nuestros Baby Pelones cobran especial importancia. La Asociación de Pelones de Cantabria, amigos desde hace años, organizaron diversos mercadillos para ayudarnos en muchos de nuestros proyectos. Tessera Subastas también quiso colaborar mediante una subasta de juguetes antiguos, donándonos parte de los beneficios obtenidos. Gracias a la fundación Sesé y a la celebración

de su Gala Solidaria, construiremos un cine en el hospital Miguel Servet de Zaragoza. Establecimos una colaboración anual con la Asociación Falla de San José de la Montaña-Teruel que nos ayudará con la celebración de eventos solidarios y recaudará fondos para las Estaciones Lunares del Hospital La Fe de Valencia. Cristina Berlanga nos ayudó organizando una rifa benéfica en su evento sobre el coleccionismo de muñecas. La influencer Dulceida, destinó un 6% de la venta de entradas de su evento "Dulceweekend" a nuestra fundación. Alfredo Vicenti organizó unas Jornadas Aeronáuticas muy chulas y solidarias, y Selecta continúa instalando en empresas espacios de "vending solidario".

Y otro mundo que nos apasiona es el de las artes; cine, música, baile y pintura que alegran los corazones de grandes y pequeños. En el 2018 fueron muchos los espectáculos benéficos que se celebraron, como el concierto que ofreció la cantante Lorelei Tarón, la fiesta de DJs anual que organiza nuestro amigo LuisCar en Bilbao, el Festival de baile de Peralta, el Festival

de flamenco “Por Derecho” de Punto Flamenco, el Concurso de jóvenes talentos organizado por Jóvenes Gigantes, la mesa redonda sobre doblaje que organizó la Asociación Veofocos. B2B organizó un rastrillo solidario exponiendo unas obras muy especiales hechas por los niños ingresados en el hospital Niño Jesús. También tuvimos la suerte de contar con la colaboración de Hispano Fox Film.

Nos hizo mucha ilusión la colaboración de la escuela Kids&Us de Aranda de Duero que puso en marcha un maratón solidario de Storytimes; no hay nada más bonito que niños ayudando a otros niños.
Son muchas las empresas que continúan o se unen a nuestras filas con proyectos muy ilusionantes:

Nuestra marca amiga Kiehls se incorporó en este año a nuestras filas como “Jugadores de Primera”; sigue contribuyendo con la acción “Redondea Sonrisas”, ofreciendo a sus clientes el redondeo de 0,50€ en su ticket de compra. Este año también se han sumado a la acción los corners que la marca tiene en El Corte Inglés.

Entradium continúa animando a sus clientes a ser solidarios, realizando una pequeña donación a través de su plataforma de venta de entradas online.
MSD, además de comprar nuestros Baby Pelones para sus empleados, nos hicieron una generosa donación para nuestro proyecto “El Retiro invade el Niño Jesús”

“El lunes cierro el pico” se incorporó a nuestra familia, ayudándonos a través de su obrador artesanal “Pan.Delirio”
Rossellimac tuvo una idea genial: con motivo del Día Internacional del Cáncer Infantil, puso en marcha una campaña para recaudar iPads que posteriormente nos donaron.

Gracias a todos por ayudarnos a hacer posibles nuestros proyectos en los hospitales.

Tuvimos presencia en la industria textil gracias a la marca Bottega y Veneta que organizó una venta exclusiva donándonos parte de los beneficios que obtuvieron en la misma.

Viveros Silvosa nos ayudó con su preciosa iniciativa #AsConCorazón.

Pilar Prieto diseñó nuevamente una camiseta solidaria para seguir contribuyendo a nuestro proyecto “El Jardín de mi Hospi” .

Seguimos contando con la colaboración habitual de Pilar Masdemont, que continúa ayudándonos en sus peluquerías con la recaudación de fondos para nuestros proyectos y de Loterías Talismán que nos donó durante todo el año el 18% de los beneficios que obtuvieron con la venta del número 70178 y el 4% en el sorteo especial de Navidad.

Illy Café también se ha convertido en un amigo muy especial, haciendo posible que en nuestra oficina siempre tengamos un café de primera.
Riot Games lanzó una campaña a nivel mundial con un skin solidario y tuvimos la grandísima suerte de ser la fundación beneficiaria en España.

Los empleados de LifeRay también se han mostrado súper solidarios; financiando varios kiciclos para nuestros peques y parte del mobiliario necesario para nuestro proyecto “El Retiro invade el Niño Jesús”.
La Navidad es una fecha especialmente solidaria y así lo demuestran año tras año muchos particulares y empresas que ponen en marcha infinidad de cosas bonitas para ayudarnos.

Así lo hicieron: Paradores, con su preciosa campaña “Sonrisas de chocolate”, la Farmacia ARCO, BCD Travel, Compensa, Esker Ibérica, Bankia, Indepen-

dence Brand, Kepa Gorapen, Marcilla, Logesta, Bridgestone, Condé Nast, Moldtrans, Novartis, Selectiva, Verticalia, Teleperfomance, etc...
Y en diciembre volvimos a disfrutar del Streaming Solidario que organiza nuestro Youtuber favorito, Chincheto, junto a su equipo de L3TCraft. Fue la 4ª edición y contaron nuevamente con grandes patrocinadores como Omen by HP, Movistar y ESAT. Como cada año, se superaron en diversión y recaudación.

Y no podíamos acabar el año sin presentar nuestro calendario para el 2019, en colaboración con la Policía Nacional y bajo el slogan de nuestra campaña "I will survive". Trece fotos maravillosas sobre un fondo ilustrado, que reflejan 13 unidades especiales de la Policía junto a 13 peques protagonistas, unas fotos que narran historias de fuerza, superación, resistencia y energía positiva.

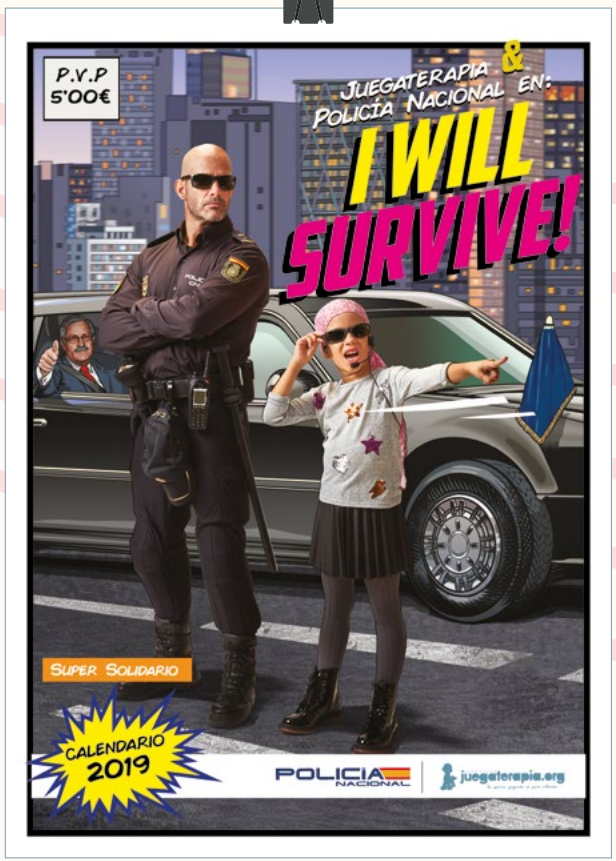
P.V.P
5'00€
JUEGATERAPIA & POLICÍA NACIONAL EN:
I WILL SURVIVE!
SUPER SOLIDARIO
CALENDARIO 2019
POLICIA NACIONAL
juegaterapia.org

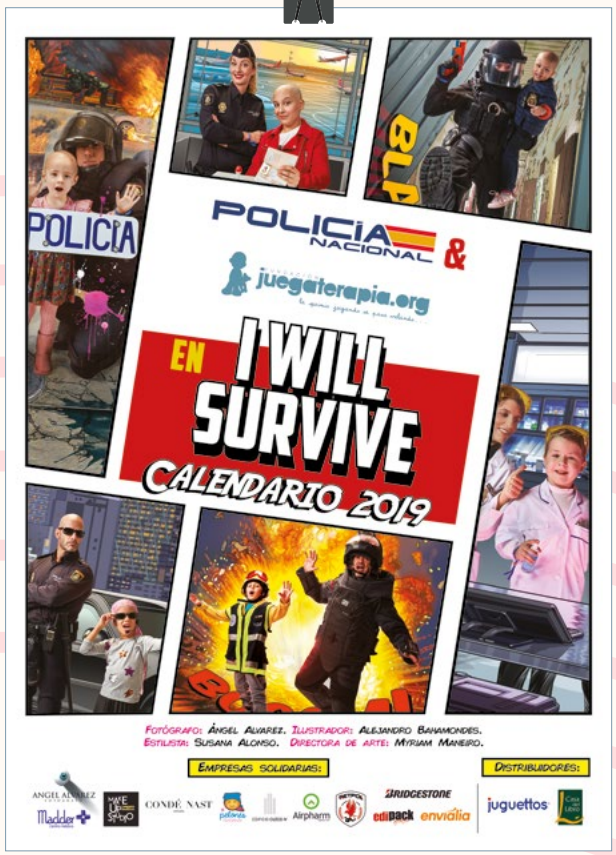
POLICIA
POLICIA NACIONAL &
juegaterapia.org
EN I WILL SURVIVE
CALENDARIO 2019
FOTÓGRAFO: ÁNGEL ALVAREZ. ILUSTRADOR: ALEJANDRO BAHAMONDES.
ESTILISTA: SUSANA ALONSO. DIRECTORA DE ARTE: MYRIAM MANEIRO.
EMPRESAS SOLIDARIAS:
DISTRIBUIDORES:
BRIDGESTONE
juguettos

ALVARO Y ASHLEY SABÍAN QUE TRAS ESA PUERTA SE ESCONDÍA EL MAYOR CONTRABANDISTA DE CHUCHES DEL MUNDO...
¡Y ACTUARON!
¡MANOS ARRIBA!
BLAM!

TODOS LOS PERIÓDICOS DEL MUNDO QUERÍAN CONOCER QUIÉNES HABÍAN SIDO LOS HÉROES DE LA OPERACIÓN.
LUCÍA Y MARÍA TOMARON LA PALABRA...
MADRE MÍA, ¡QUÉ EXPECTACIÓN!
CUERPO NACIONAL DE POLICIA

MARIO Y JUANMA IBAN A DESACTIVAR LA BOMBA, PERO LÉS ENCANTA EL RIESGO...
¿LO VES? ¡NO ERA EL CABLE ROJOOOOOOOO!
A BUENAS HORAS...
BOOM!

ACCIONES

ACCIONES EMPRESAS

1. **Conecta:** Una vez más pudimos contar con su valiosa colaboración, emitieron nuestra campaña "I Will Survive" en la mayoría de sus canales durante los meses de marzo y abril y apostaron una vez más por ello durante octubre y noviembre. (MTV, Comedy Central, Nick Jr, Historia, TNT, Fox, AMC, Cosmopolitan, Nickelodeon, Paramount Network, Decasa, Cocina y muchos más canales)

2. **Hilti y empleados:** Por segundo año consecutivo, contamos con su colaboración llevando a cabo una bonita campaña en Navidades, con diversas actividades que pusieron en marcha internamente entre los propios compañeros. Un concurso de repostería y de tortillas, una rifa y un mercadillo de productos de segunda mano con compra de Baby Pelones... La recaudación fue destinada al proyecto "El Retiro Invade el Niño Jesús".

3. **Carrera Solidaria Kini Carrasco:** Por 4º año consecutivo nuestro amigo Kini Carraco celebró su magnífica carrera solidaria. Reunió a más de 500 runners y el cariño de cientos de personas, juntos por una misma causa. La cantidad donada fue destinada al proyecto "El Retiro Invade el Niño Jesús".

4. **Escuela de Fútbol Sala L'Ollería:** Por 2º año consecutivo, esta escuela con niños de 4 a 8 años ha organizado un matinal de Fútbol Sala entre las dos escuelas L'Ollería FS (Valencia) y CFS Dianense. Todo lo recaudado fue destinado a nuestras "Estaciones Lunares" del Hospital La Fe de Valencia.

5. **El Centro Comercial La Vaguada:** Este es el 2º año que colaboran con nosotros llevando a cabo 2 actividades: campamentos urbanos de verano durante los meses de julio y agosto. Los peques y no tan peques disfrutaron a tope con miles de actividades, talleres de cocina, de cine, manualidades, de costura.... Y ayudaron también a los comerciantes en sus puestos y talleres de videojuegos para jóvenes entre 12 y 16 años. Toda la recaudación fue destinada al proyecto "El Retiro Invade el Niño Jesús".

6. **Castellana 93 A.M:** Por 2º año han colaborado con nosotros financiando 3 Kiciclos grandes, dos que hemos entregado en el Complejo Hospitalario de Navarra y uno en el Hospital Sant Joan de Déu, Barcelona.

7. **Ayuntamiento de El Franco (Asturias):** Ha puesto en marcha mil actividades solidarias en el pueblo, involucrando a coles, muchos peques y no

tan peques, padres y vecinos del pueblo para financiar un Kiciclo que finalmente entregamos en el Hospital H.U.C.A de Oviedo.

8. **Asociación Almazaras de la Subbética, socios y amigos:** Han financiado un kiciclo que hemos entregado en el Hospital Reina Sofía de Córdoba.

9. **Ayuntamiento Alcalá del Valle (Cádiz):** Se puso en marcha una gran campaña para financiar un Kiciclo, colaborando diferentes centros escolares y asociaciones de la localidad con numerosas actividades. Día de senderismo, actividades acuáticas con colchonetas y tobogán incluido... El Kiciclo fue entregado en el Hospital de Jerez de la Frontera

10. **Club Deportivo Origen Bierzo:** El campamento MCN Camponaraya que organiza el CD Origen Bierzo durante los meses de verano de julio y agosto organizaron talleres de manualidades para crear el sobre que contenía "La Semilla Mágica". Más de 1.200 participantes . Todo lo recaudado fue destinado al proyecto "El Retiro Invade el Niño Jesús".

11. **Escuela de Arte Leticia Zarza:** Gracias a Leticia Zarza y a sus alumnos por poner en marcha una subasta benéfica donando sus cuadros y su arte. Todo lo recaudado fue destinado al proyecto "El Retiro Invade el Niño Jesús".

ACCIONES COLEGIOS

Durante este año escolar, hemos contado con muchos centros educativos de toda España: coles, AMPAS, escuelas infantiles, centros de estudios y universidades que han llevado a cabo muchas y variadas actividades: semillas mágicas, compra de Baby Pelones, compra de calendarios, mercadillos solidarios, festivales, conciertos, carreras. Un hurra muy grande por todo su esfuerzo, entusiasmo y dedicación, y por inculcar valores tan importantes como la solidaridad en peques, padres y profes. Es un lujazo contar con todos ellos.

AMPA San Ramón Ieso Cáparra Zarza de Granadilla (Cáceres): Se volcó el pueblo entero para llevar a cabo una Gala Benéfica en honor a Mario "Gala Benéfica Fuerza Valiente", en la que le demostraron todo su cariño. Se unieron los comercios del pueblo, donando artículos para hacer rifas entre actuación y actuación. Las organizadoras fueron madres de la AMPA del instituto y del cole. También contaron con la ayuda del Ayuntamiento y la Concejala de cultura. El resultado fue un éxito total, además de lograr muchísimo amor. La recaudación ha ido destinada al proyecto "Tic Tac" Hospital Niño Jesús.

Colegio San Gabriel Alcalá de Henares (Madrid): Por 2º año consecutivo llevaron a cabo el "Día sin Uniforme". La jornada consistía en crear conciencia y aportar su granito de arena. Los alumnos de educación infantil podían llevar su Baby Pelón a clase e incluso "atreverse" a saltarse las normas trayendo en sus cabecitas sus "kimos". Los de Primaria y ESO podían ir sin uniforme, los de Bachillerato, que no tienen uniforme, podían ir ¡en pijama!. También los profes podían ponerse la bata blanca. Algunos alumnos se disfrazaron de policías, con mini pistolas de agua, porras de goma y les recibieron a todos en la entrada del colegio. Lo pasaron en grande y fue un día muy excepcional. Todo lo recaudado fue destinado al proyecto "El Retiro Invade el Niño Jesús".

Trinity College San Sebastián de los Reyes (Madrid): Por 2º año , los alumnos de 6º de Primaria ensayaron de manera voluntaria desde noviembre a junio, 4 de los 5 patios que tienen a la semana, para representar el musical "Mary Poppins" Un hurra por ese gran esfuerzo y solidaridad. Todo lo recaudado fue destinado al Proyecto "El Retiro Invade el Niño Jesús". Y gracias a su representación del musical "Grease", con su recaudación hemos redecorado las urgencias pediátricas del Hospital Infanta Sofía de San Sebastián de los Reyes, que se han convertido en ilustraciones mágicas. Son 40 vinilos que recrean la fantasía de un barco pirata.

Colegio Carpe Diem Villanueva del Pardillo (Madrid): Durante las navidades, todo el cole se unió para llevar a cabo dos actividades: "El Roscón Solidario" y "La Carrera solidaria". Tuvieron presente a un invitado de honor el Baby

Un hurra muy grande por todo su esfuerzo, entusiasmo dedicación y por inculcar valores tan importantes como la solidaridad en peques, padres y profes.

Pelón que fue testigo en los relevos y todos fueron con un pañuelo súper chulo en la cabeza. Su recaudación fue destinada al proyecto "Tic Tac" Hospital Niño Jesús.

IES Alonso Quijano Quintanar de la Orden (Toledo): Durante estas navidades llevaron a cabo un "mercadillo solidario" donde se unieron alumnos, profes, papis y el pueblo entero. Lo movieron mucho en redes sociales y fue un éxito total. Toda la recaudación fue destinada al mobiliario de los pasillos del proyecto "El Retiro invade el Niño Jesús" para que los peques y sus papis puedan descansar. Con su ayuda hemos financiado 9 bancos de metal.

Colegio Litterator (Aranjuez): En este cole surgió un grupo de alumnos llamado "SOLIKIDS", su meta es ayudar y promover acciones solidarias y nos eligieron como fundación , organizando en el mes de abril un "Aperitivo Italiano". Fue de lo más elegante y hubo una gran degustación, con muchas actividades de entretenimiento para los peques, sorteo de un "Baby Pelón" y una cena en un conocido asador de la zona. Lo pasaron en grande y todo lo recaudado fue destinado al Proyecto "El Retiro Invade el Niño Jesús".

CEIP Alfonso X El Sabio San Adrián (Navarra): Eligieron la actividad "semillas mágicas" para recaudar donativos. Cada niño diseñó su sobre en el que introdujeron semillas de unas plantas que les donó un vivero próximo. La actividad consistía en cambiar esas semillas por las semillas mágicas de casa (los donativos). Ellos plantarían las semillas en una maceta o jardín y cuando saliera la planta se acordarían un poquito de ese jardín que se estaría construyendo en algún hospital. Su recaudación fue destinada al proyecto "El Retiro Invade el Niño Jesús".

Colegio Santa Teresa (León): Una vez más hemos contado con la ilusión, entusiasmo y solidaridad de todos los alumnos, profes y papis con "la suelta de Globos" en un lugar emblemático como la plaza de la Catedral. Su recaudación fue destinada al proyecto "El Retiro Invade el Niño Jesús".

Escuela Infantil Valdebebitos (Madrid): Hemos podido contar con esta escuela llena de vitalidad, les encanta innovar implicándose a fondo en todo lo que hacen. Este año nos sorprendieron con su 1ª Edición de Festival, su temática "El Rock", los peques bailaron al ritmo de Queen , cerrando el acto los mayores con ACDC. Además de "un mercadillo solidario" en Navidad y compra de varios "Baby Pelones". Con esa recaudación han financiado mobiliario para los pasillos centrales proyecto "El Retiro Invade el Niño Jesús", cuatro conjuntos de mesas y sillas para que los peques jueguen y descansen.

Mercadillo "Pila y Mila Shop": Marta y Vera son dos amigas de 9 y 7 años, inseparables, que decidieron poner en marcha un mercadillo solidario con todos los juguetes, abalorios y libros que tenían por casa y ya no utilizaban. A la idea se sumaron otros amigos como Pablo, Martin y Alex y entre todos han conseguido recaudar dinerito para hacer más feliz a algún peque juegaterapeutico. Fue todo un éxito. Han comprado varios juegos y un mando para las consolas.

Post Card
ADDRESS ONLY
COMUNICACIÓN
Spotify

COMUNICACIÓN

Las acciones de comunicación de nuestra Fundación persiguen objetivos de visibilidad, posicionamiento dentro del sector de la acción social en cáncer infantil y de generar confianza en la sociedad hacia la labor que desempeña. Todos ellos se alcanzan, gracias al trabajo minucioso a la hora de diseñar la estrategia de comunicación, que se ven reflejados en la repercusión mediática conseguida, extensa y de calidad.

Los mensajes que se difunden son recogidos de forma correcta por los medios y con un tono muy positivo. Los periodistas identifican perfectamente a la Fundación y el trabajo que realiza. Así lo transmiten en sus informaciones y crónicas y de esta forma Juegaterapia se consolida cada día más como un referente en la lucha contra el cáncer infantil y en la humanización de los hospitales, fomentando el juego como eje principal de todas sus acciones.

Dado que Juegaterapia recibe el apoyo de miles de personas anónimas además de empresas solidarias, instituciones y colegios, la comunicación de sus proyectos, que mejoran la vida de los niños y sus familias en los hospitales, se plantea también como un compromiso hacia todos ellos.

El 15 de febrero, Día internacional del cáncer infantil, presentamos nuestro Spot: "I Will Survive" que tuvo una repercusión mediática extraordinaria, tanto en televisiones como medios escritos, digitales y radios. También se han emitido varias notas de prensa y organizado encuentros con los medios en los hospitales acompañados de autoridades y cantantes famosos como Alfred y Amaia.

Durante el 2018 dos nuevos Baby Pelones aumentaron la familia juegaterapeutica: el de Teresa, una peque en tratamiento de quimioterapia, y otro de Laura Pausini. Para la entrega de la segunda beca de investigación al CNIO, gracias a los fondos recaudados con sus ventas, la Fundación contó con la presencia del cantante David Bisbal en una visita al centro que también tuvo mucha visibilidad en los medios. VER VIDEO1 / VER VIDEO2

Fuera de España se han generado noticias en Miami y México gracias a los Baby Pelones. También en Portugal donde, con el apoyo de la periodista Sara Carbonero, se ha conseguido aumentar considerablemente el nivel de visibilidad y conocimiento de la Fundación.

CISION

ID: 77890208

Jornal de Notícias

28-11-2018

Meio: Imprensa
País: Portugal
Period.: Diária
Âmbito: Informação Geral

Pág: 46
Cores: Cor
Área: 20,54 x 23,01 cm²
Corte: 1 de 1

Sara Carbonero leva esperança a crianças doentes

Mulher de Iker Casillas entregou bolsa de investigação ao Centro Hospitalar Universitário São João

Sara Oliveira
cultura@jn.pt

SOLIDARIEDADE Com um sorriso contagiante e consciente do papel enquanto figura pública, Sara Carbonero conquistou todos aqueles com quem se cruzou ontem na consulta externa da Pediatria do Hospital de São João, no Porto. A jornalista esteve ali na qualidade de embaixadora da Fundação Juegaterapia, para entregar uma bolsa de investigação à unidade de hemato-oncologia pediátrica do Centro Universitário.

Foram doados já 20 mil euros, receita conseguida com a venda das bonecas Baby Pelones, inspiradas em crianças tratadas com quimioterapia, comercializadas em Portugal há ano e meio. "Quando me disseram que se cumpriram os objetivos, senti uma grande felicidade", confessou Sara. "Como mãe, a saúde é sempre importante".

A jornalista espanhola sublinhou que a missão "não terminou por aqui". Por isso, visitou as instalações e esteve com crianças em tratamento, contactando com a realidade nacional. Afinal, como sublinhou Renato Matos, administrador-executivo do hospital, "a Sara não é portuguesa, mas já a podemos considerar portuense", o que fez a protagonista sorrir.

Sara foi recebida pela Tuna Universitária do Porto, que se despediu com o tema "Ondas do Douro". Nessa altura, juntou-se-lhe a pequena Maria, de 5 anos. A lutar desde os dois anos contra um estesioneuroblastoma, tumor raro que já a obrigou a duas intervenções à cabeça, segundo a mãe, Emília Carneiro, a menina de Paços de Ferreira "adora estas coisas". E até cantou o hino do F. C. Porto com a mulher de Casillas, confessando ter Brahimi como jogador preferido.

Sara Carbonero já conseguiu angariar 20 mil euros com a venda da boneca Baby Pelones

XXV PREMIOS TELVA
SOLIDARIDAD

Tras un largo día de viaje llegamos a Wino (Tanzania) para conocer el proyecto de construcción de una escuela e internado para niñas de la ONG **ÁFRICA DIRECTO** (Premio Internacional). De la mano de Lara Siscar, conocemos el proyecto de **JUEGATERAPIA** (Premio Nacional) para habilitar una sala de cine para niños en el Hospital de Burgos.

TELVA.com
Vídeo exclusivo en nuestra

ok diario

Amaia y Alfred junto al Hombre de Negro para inaugurar una planta oncológica

Comentar

Ya sabemos que **Amaia y Alfred** son chicos muy solidarios y comprometidos. Una de sus últimas labores ha sido la inauguración de una nueva **planta oncológica del Hospital Universitario Niño Jesús de Madrid**. Los ganadores de la actual edición de **'Operación Triunfo 2017'** junto con el célebre **Hombre de Negro**.

A la salida del acto, tanto Alfred como Amaia han charlado con diversos periodistas y hacen un llamamiento a seguir para ellos. De esta forma, la pareja de moda en España que nos representará en **el Festival de Eurovisión de Lisboa el próximo 12 de mayo** ha demostrado una vez más su compromiso con los pequeños más vulnerables.

En la planta inaugurada hoy existen un total de seis boxes, dos más que el anterior en el **Parque del Retiro de Madrid**. El director de este hospital, el neuropediatra Antonio de la Torre, ha destacado que "gracias a la colaboración de la Fundación de los pacientes que se atienden. Además, se ha creado una unidad de cuidados paliativos para los niños con patologías que no son [illegible] de la enfermedad".

NOTICIAS RELACIONADAS

BURGOS

@correodeburgos
facebook.com/elcorreodeburgos

Poder ver una película mientras están ingresados permitirá que los niños se olviden por un rato de que están en un centro sanitario. R. OCHOA

Uno de los niños presentes en el estreno muestra su entrada para ver la película. R. O

Fotogramas para despistar al dolor

El HUBU estrena un cine en Pediatría para 17 niños, con una película por semana para que «los niños puedan evadirse y sentir la normalidad»

MARTA CASADO BURGOS

Sillones cómodos, colores vivos, una estancia divertida y un proyector de imágenes para soñar y despistar al dolor. Hoy se estrena el cine de la planta de Pediatría del Hospital Universitario de Burgos (HUBU). Se trata del segundo cine que la Fundación Juegaterapia ha puesto en marcha en un centro hospitalario del país tras abrir la sala del Gregorio Marañón. Tras el de Burgos abrirán salas en Zaragoza, Valladolid y Córdoba.

Cerca de una veintena de niños han abandonado la habitación del hospital, con suero o plema escayolada incluida. El objetivo disfrutar con un bol de palomitas y la peli 'Los Increíbles 2'. Cruadas escalonadas, de colores divertidos y en un entorno lleno de color dejan volar su imaginación y se olvidan del entorno hospitalario y hasta del dolor que les ha llevado hasta allí. «Tenemos una estancia media extraordinariamente corta porque buscamos que los niños salgan de su ambiente cotidiano lo menos posible pero cuando están aquí soportan tal carga de estrés, de dolor añadido que tenemos que buscar todos los elementos posibles para aliviarles», explica el jefe del servicio de Pediatría, Gregorio de la Mata. Este cine se une al aula «que es una escuela donde hay espacios por edades» para los niños con enfermedades crónicas y estancias más largas, una especie de habitaciones en una planta que sorprende por los colores, dibujos y un gran espacio de clicks. Y se completa hoy con un aula «donde especialmente los niños con enfermedades crónicas encontrarán un habitáculo especial que les permitirá evadirse».

La nueva sala de cine plantea proyectar películas en blue ray cedidas por Fox cada semana. Pero necesitan voluntarios. «Hacemos un llamamiento para los voluntarios que quieran participar en abrir el cine, quienes lo deseen puede escribir a la web de Juegaterapia», explicó la directora de humanización de hospitales de la fundación, Esther Pereira.

No es la primera vez que ambas instituciones colaboran. El estreno, que no quisieron perderse el delegado de la Junta, Baudilio Fernández Mardomingo, el gerente del hospital, Miguel Ángel Ortiz de Valdivielso, y la directora médica, Carmen Rodríguez, fue la gran novedad del día en la planta congregó a pequeños y padres. Una actividad lúdica que la fundación financia con el primer premio solidaridad de la revista Telva y que permite que «cuando entren en esta sala olvidan que viajan a otros mundos, que vivan otras experiencias». Además la fundación, que ya colabora con el hospital de Burgos ceden videoconsolas donadas por sus propietarios también ofrecerá un triciclo terapéutico, que está previsto que llegue hoy, y que permite incorporar un gotero especialmente pensado para los niños que tienen que someterse a quimioterapia. «Como está preparado para que puedan llevar la bomba, los niños pueden jugar mientras están con el tratamiento», explicó Pereira.

Pero el Cinema del HUBU alteró el día a día de la planta aportando color y novedad en un espacio que, a partir de ahora, permitirá los más pequeños evadir el dolor del tratamiento y el miedo de porqué tiene que dormir en esta habitación que no es la suya.

En el verano de 2018 inauguramos nuestro tercer Jardín de mi hospi, en el Hospital La Fe de Valencia, con Santiago Cañizares como invitado de honor, al que asistieron medios de comunicación, empresas, niños ingresados e instituciones. Es una forma de comunicación muy especial en la que se hacen partícipes tanto a los pequeños que van a jugar en estos espacios y sus familias, como a empresas, particulares y autoridades.

Y el año terminó de la mejor manera posible, en compañía del cantante Alejandro Sanz, poniendo la primera semilla del siguiente jardín que vamos a construir. En esta ocasión en la terraza del Gregorio Marañón y con la asistencia de muchos medios de comunicación. VER VIDEO

Expansión

LLAME YA AL 91 275 19 88

C#6ROJ3ZXL

© Unidad Editorial, Información Económica SLU, Madrid 2018. Todos los derechos reservados. Esta publicación no puede ser -ni en todo ni en parte- reproducida, distribuida, comunicada públicamente ni utilizada o registrada a través de ningún tipo de soporte o mecanismo, ni modificada o almacenada sin la previa autorización escrita de la sociedad editora. Conforme a lo dispuesto en el artículo 32 de la Ley de Propiedad Intelectual, "queda expresamente prohibida la reproducción de los contenidos de esta publicación con fines comerciales a través de recopilaciones de artículos periodísticos".

JUEGATERAPIA HA VENDIDO UN MILLÓN DE UNIDADES DE SUS 'BABY PELONES', UN MUÑECO SIN PELO INSPIRADO EN LOS NIÑOS CON CÁNCER, QUE SE HA CONVERTIDO EN UNO DE LOS JUGUETES MÁS DEMANDADOS. LAS VENTAS FINANCIAN LA INVESTIGACIÓN Y LA INSTALACIÓN DE JARDINES EN LAS AZOTEAS DE LOS HOSPITALES.

Un millón de muñecos para transformar los hospitales

A.M. Madrid

Ayudar a los niños enfermos de cáncer a través del juego es el objetivo con el que nació Juegaterapia en 2010. Su fundadora y presidenta, Mónica Esteban, entregó entonces una PlayStation a un niño que recibía quimioterapia en un hospital, comprobando los beneficios que el juego tiene entre los menores ingresados en centros sanitarios, iniciando así el primero de los proyectos de esta organización.

Para financiar sus programas, Juegaterapia acude a las aportaciones de socios, microfinanciaciones vía SMS y colaboraciones de empresas, entre otras, pero especialmente a través de los ingresos de la venta de Baby Pelones.

Estos muñecos sin pelo, inspirados en los niños enfermos de cáncer y que, como ellos, llevan un pañuelo en la cabeza que han sido diseñados por figuras como Ricky Martín, Shakira, Alejandro Sanz, Richard Gere, Laura Pausini o David Bisbal, acaban de superar el millón de unidades vendidas desde que salieron al mercado en noviembre de 2014.

Beneficios

La totalidad de cada venta (13,95 euros) se destina a la fundación, suponiendo cerca del 60% de los ingresos de Juegaterapia. Ni el fabricante ni los distribuidores (entre ellos, Juguetos, Toys 'RUS, El Corte Inglés, Amazon, Gocco y vuelos de Iberia) ganan dinero. La comercialización se ha extendido a Portugal, México e Italia.

Sus ventas (fue el juguete más demandado en 2017, superando a la Barbie de Mattel) contribuyen a financiar los proyectos y la investigación. En 2016, Juegaterapia comenzó a colaborar con el Centro Nacional de Investigaciones Oncológicas (Cnio), con unas becas bianuales de 100.000 euros para avanzar en el estudio y curación de tumores pediátricos. Hace un mes, donó 20.000 euros para que el Hospital Sao Joao de Oporto investigue ciertos tipos de cáncer infantil.

La totalidad de los ingresos por la venta de este juguete van a los proyectos de la fundación

Los Baby Pelones también aportan ingresos para los proyectos de Juegaterapia. La fundación comenzó repartiendo las videoconsolas donadas por las habitaciones de oncología pediátrica de los hospitales españoles (hoy también en Portugal, Marruecos, El Salvador, Afganistán, Guatemala, India y Guinea). Pero los menores no siempre pueden compartir espacio con otros pacientes y visitantes por el riesgo de infección. Con esta idea nació El Jardín de mi Hospi, un proyecto para transformar en jardines las azoteas en desuso de los hospitales para que estos niños juegen al aire libre sin necesidad de salir del edificio.

Proyectos

En 2013 se inauguró el primer jardín en la azotea del Hospital Materno Infantil de La Paz, en Madrid, y en 2015 el segundo en el Hospital 12 de Octubre (Madrid). En junio se abrió el tercero, un espacio de 1.200 metros cuadrados, en el Hospital La Fe de Valencia. Hace unos días, el cantante Alejandro Sanz, socio de honor de Juegaterapia y uno de sus principales embajadores, era el encargado de plantar el primer árbol del que será el futuro jardín situado en la cubierta del hospital materno infantil Gregorio Marañón de Madrid, junto al arquitecto Rafael Moneo, autor del diseño del centro sanitario en 2003. Este proyecto, que se inaugura en primavera, será realizado de forma solidaria por los arquitectos Paco Padilla y Juanma Nicás.

Juegaterapia ya tiene en mente futuras obras dentro del proyecto El Jardín de mi Hospi, entre ellos, el del Hospital Niño Jesús de Madrid.

Alejandro Sanz y Rafael Moneo han sido los encargados de plantar este mes el primer árbol del futuro jardín en la azotea del Hospital Gregorio Marañón de Madrid, financiado con las ventas de los 'Baby Pelones'.

ONG que cambian el clima de los centros

Otras ONG, al igual que Juegaterapia, se han implicado también en facilitar la estancia en los centros hospitalarios españoles de niños y adolescentes ingresados y sus familias, una labor en la que cuenta con la colaboración de empresas y sus empleados y con particulares que contribuyen a su labor con su donativo. Es el caso de la **Fundación Aladina**, impulsada en 2005 por Paco Arango (hijo del fundador de Vips), que les ofrece apoyo integral en más de una docena de hospitales con los que colabora. Asimismo, acomete obras en hospitales públicos. En 2016, inauguró la nueva UCI infantil del Hospital Niño Jesús de Madrid tras una inversión de 1,5 millones de euros, y este año ha equipado con mobiliario, ordenadores, consolas, futbolín y televisión, la sala de adolescentes del Hospital Gregorio Marañón, además de montar una sala de padres. Otras organizaciones como **Payasos de Hospital, Payasosalud, Pupaclown** o **Payasos sin Fronteras** tienen como objetivo llevar la alegría a los menores internados. Es el caso de la **Fundación Theodora**, que organiza y financia la visita de treinta doctores sonrisa a 23 hospitales y dos centros especializados

ABC

del acogimiento; son el pasado de todo niño acogido, también una posibilidad de tic sin

del niño a su familia de origen o el comienzo de una medida de cuidado alternativo. Es el pasado de todo niño acogido, también una posibilidad de tic sin

lación con su familia biológica. En el acogimiento no se pierde la relación, de hecho, se fomenta que el niño en la medida de lo posible vuelva con su familia biológica.

Los niños ingresados pueden jugar y desplazarse de forma segura

MAYA BALANYA

Cáncer infantil

Triciclos con portasueros para los «pequeños héroes» del hospital

ALEJANDRA GONZÁLEZ MADRID

«De mayor voy a ser youtuber». Es la frase que repite constantemente Alejandro, un niño de 9 años recién cumplidos y paciente del área de oncología infantil del Hospital Universitario La Paz. Inquieto, charlatán y con una sonrisa de oreja a oreja. Es la imagen que muestra este pequeño, que viste con gorra de Súper Mario Bross. Camina libremente por «El jardín», el área creado por Juegaterapia para que los menores jueguen y respiren aire fresco. A ese espacio «de ensueño» se le unen nuevos miembros: los Kiciclos, unos triciclos con portasueros incorporados para que los niños ingresados puedan jugar y desplazarse de forma segura mientras reciben sus tratamientos. Se trata de una iniciativa única y pionera. «Llegas a soñarte con el palo del suero», afirma la madre de Marta Hervás, una pequeña de 2 años que estuvo ingresada hace unos meses. «Al jugar, estaba presente el miedo a que la aguja se le pudiese arrancar. Me parece una iniciativa maravillosa, una comodidad para los pequeños y para los padres». La forma del Kiciclo es parecida a la de un triciclo convencional, pero con una barra vertical sujeta a la parte posterior del mismo con cuatro ganchos al final, donde se cuelgan los recipientes de la medicación. Toda la estructura está calibrada para que funcione con normalidad. «Se selecciona qué pacientes pueden utilizarlo, pero el poder hacer que tenga movilidad a nivel muscular es muy favorecedor», Blanca Santamaría, supervisora de la planta pediátrica del Hospital 12 de Octubre.

La acogida ha sido muy buena. El mal tiempo no es un impedimento para que jueguen con los Kiciclos, ya que también pueden usarlos por los pasillos de la planta. «Funciona bien porque jugamos con el factor sorpresa. Ningún niño espera encontrarse un triciclo en un hospital con el que poder moverse y jugar y que, a la vez, lleve su tratamiento consigo», insiste Santamaría. Juegaterapia presentó los primeros prototipos de la mano del Carlos Sainz Jr, quien financió los cuatro ejemplares que hay en el 12 de Octubre. Hay un total de 16 repartidos por varios hospitales de España, una iniciativa que la fundación espera que siga creciendo.

ABC SÁBADO, 15 DE DICIEMBRE DE 2018
abc.es

SÁBADO
15
DE DICIEMBRE

Hemeroteca ABC. Un día como hoy

1909 Fallece el escultor Agustín Querol. ABC informa en su portada.

1939 *Se estrena la película «Lo que el viento se llevó».*

1959 *Inauguración del tren Talgo entre Madrid y Barcelona.*

1982 *Apertura de la verja de Gibraltar después de 13 años de bloqueo.*

1995 *Los quince miembros de la Unión Europea aprueban en Madrid la creación del euro.*

Santoral

Santos Urbicio, Cristiana, María de la Rosa, Maximino y Valeriano

S. Urbicio (s. IX)
El santo y su madre son apresados por los moros, que les convierten en esclavos. Durante su cautiverio se encommienda a los santos Justo y Pastor, de manera que cuando llega su libertad, la atribuye a sus oraciones.

Rafael Moneo y Alejandro Sanz inauguran las obras del nuevo proyecto de la Fundación Juegoterapia

La Fundación Juegaterapia, que ayuda a los niños enfermos de cáncer a través del juego, puso ayer la primera semilla de su IV «Jardín de mi Hospi» en la cubierta del Hospital Materno Infantil del Gregorio Marañón, que será inaugurado en la primavera del 2019. El artista Alejandro Sanz y el arquitecto Rafael Moneo han acompañado a la fundación durante la celebración de este acto de inicio de obras, en el que han plantado el primer árbol de muchos otros que formarán parte de este espacio al aire libre para todos los niños ingresados.

Este es el cuarto jardín que construye Juegaterapia. Los otros tres ya están en funcionamiento en los hospitales de La Paz y el 12 de Octubre, en Madrid, y La Fe, en Valencia. Y son cientos y cientos de niños, junto a sus familias, los que están disfrutando de estas zonas verdes mientras reciben sus tratamientos, y juegan con sus hermanos y amigos igual que cualquier otro niño. Porque «la quimio jugando se pasa volando».

El proyecto «El Jardín de mi Hospi» es una iniciativa original de Juegaterapia que puso en marcha en 2013 y que consiste en recuperar azoteas en desuso en los hospitales españoles y transformarlas en jardines al aire libre.

ABC

Moneo y Alejandro Sanz, junto a Luna, una de las niñas con las que ha trabajado la Fundación y que ha superado la enfermedad. A la derecha, Mónica Esteban, presidenta de Juegoterapia y una representante de la Consejería de Sanidad

El arquitecto Rafael Moneo, autor del diseño del Hospital Gregorio Marañón, construido en el año 2003, ha querido apadrinar este proyecto que será realizado de forma solidaria por los arquitectos Paco Padilla y Juanma Nicás del estudio de arquitectura Padilla Nicás, que trabajaron durante muchos años junto a Moneo. Por su parte, el artista Alejandro Sanz, padrino de Honor y colaborador habitual de la fundación, también participó en la plantación del primer árbol del «Jardín de mi Hospi» en el Hospital 12 de Octubre y en su posterior inauguración.

Asimismo, acompañó a Juegaterapia en la firma del acuerdo de colaboración entre la fundación y el Centro Nacional de Investigaciones Oncológicas (CNIO) para financiar una beca de 100.000 euros destinados a desarrollar investigaciones sobre tumores pediátricos.

La Fundación Juegaterapia ya ha construido en este hospital un cine y dos Estaciones Lunares; habitaciones de aislamiento de oncología pediátrica convertidas en espacios interactivos con tecnología y elementos de diversión y juego para los niños.

Diego Murillo, galardonado por su compromiso con la igualdad de la mujer en el ámbito sanitario

El presidente de Honor de A.M.A. y presidente de la Fundación A.M.A., la mutua de los profesionales sanitarios, Diego Murillo, ha recibido la Placa del Ilustre Colegio Oficial de Odontólogos y Estomatólogos de la 1ª Región de manos de su presidente, Antonio Montero Martínez, y de la presidenta de la Fundación del Colegio, Marisol Ucha, por su especial compromiso y apoyo a los derechos y la igualdad de la mujer en el ámbito sanitario. El acto fue celebrado en el Colegio de Odontólogos.

Bisbal y El hombre de negro, solidarios con los niños con cáncer

● El cantante acompañó, como Embajador de Honor, a la Fundación Juegaterapia durante una visita al Centro Nacional de Investigaciones Oncológicas el pasado 4 de abril. Junto a él también se encontraba Pablo Ibáñez, conocido por su papel como El hombre de negro en *El Hormiguero*. La fundación realizó una donación de 100.000 euros al centro gracias al éxito de ventas de los muñecos *Baby Pelones*. David Bisbal, que ha diseñado uno de estos juguetes, se mostró encantado de poder conocer de cerca todo el trabajo que se está haciendo con la investigación contra el cáncer infantil: "Todos tenemos que poner nuestro granito de arena para conseguir una cura", comentó el cantante almeriense.

SOCIEDAD ¡HOLA!

BODAS ANDALUCÍA ••• MÁS

SANTIAGO CAÑIZARES MUESTRA SU APOYO, UNA VEZ MÁS, A LA LUCHA CONTRA EL CÁNCER INFANTIL

14 DE JUNIO DE 2018
BY HOLA.COM

← VOLVER A LA PORTADA

El ex –jugador de fútbol inauguró ayer un espacio donde los niños con esta enfermedad podrán jugar durante su estancia en el hospital Universitario y Politécnico La Fe de Valencia.

La gerente del Departamento de Salud del hospital Universitario y Politécnico La Fe de Valencia, Mónica Almiñana; la directora general de Eficiencia y Régimen Económico de la Consellería de Sanitat valenciana, Carmelina Pla; la presidenta de Juegaterapia, Mónica Esteban; Lorena del Río (que trabaja en el estudio RICA, diseñador del espacio); Santiago Cañizares; e Iñaki Carnicero (quien trabaja, junto a Lorena, en el estudio de arquitectura RICA). En la imagen, posan con dos de los pequeños que podrán disfrutar de su nueva zona de recreo durante su estancia en el hospital.
©Gonzalo Moreno

1 / 3

SEMANA EN *imágenes*

BABYPELÓN DICE:
Soy muy mono, solidario y huelo a vainilla. ¿Os parecen pocas razones para comprarme?

Guille es uno de los protagonistas de la campaña.

Fotos: Archivo

LOS MÁS BONITOS

LAURA PAUSINI (44) @LauraPausini

Colabora con Juegaterapia con BabyPelón

Laura Pausini ha sido la última en sumarse a esta preciosa iniciativa de Juegaterapia. La cantante italiana ha diseñado, con la ayuda de su hija, **Paola** (5), el pañuelo que lleva su BabyPelón. Estos populares muñequitos cuestan 13,95 € y con ellos, además de concienciar sobre la necesidad de luchar contra el cáncer infantil, se obtienen beneficios que son íntegramente donados a la fundación, que trata de mejorar la estancia de los niños enfermos en los hospitales y a promover estudios sobre la materia. Son ya 16 los peloncetes que puedes encontrar en Juguettos, El Corte Inglés, Toys'R'Us, Gocco y Amazon.es, cuyos pañuelos han diseñado de forma desinteresada **Alejandro Sanz** (49), **David Bisbal** (39), **Richard Gere** (69), **Shakira** (41), **Ricky Martin** (46), **Elsa Pataky** (42), **Paula Echevarría** (41), además de dos niños que sufrieron la enfermedad, **Jorge** y **María.** Una buena noticia: después de haber vendido casi un millón de unidades en nuestro país, planean el salto al extranjero.

europapress / castilla y león

Alumnos de la Escuela de Policía en prácticas donan 10.000 euros a la Fundación Juegaterapia

Publicado 03/12/2018 19:34:18 CET ESCUELA DE POLICÍA DE ÁVILA.

ÁVILA, 3 Dic. (EUROPA PRESS) -

Los alumnos de la escala básica que se encuentran en prácticas en la Escuela de la Policía de Ávila han donado 10.163 euros a la Fundación Juegaterapia.

Se trata de donativos que realizaron los integrantes de la promoción XXXIII, que tras un año de formación teórica se encuentran ahora en prácticas en comisarías de toda España, según han informado desde la Escuela Nacional de Policía.

La fundación se dedica a recoger videoconsolas para niños enfermos de cáncer para mejorar sus condiciones de vida.

Desde hace varios meses, la Dirección General de la Policía y la Fundación Juegaterapia colaboran en el proyecto 'La paz en órbita', para convertir la sexta planta del Hospital Materno Infantil La Paz, destinado a niños oncológicos, en una nave espacial.

Configuración de privacidad

La Junta y la Fundación Jugaterapia inauguran el 'Aula de las emociones' en el Hospital de León

EUROPA PRESS 24.05.2018

- La Junta de Castilla y León y la Fundación Juegaterapia han inaugurado este jueves el 'Aula de las emociones' en la zona pediátrica del Hospital de León, según han informado fuentes de la Administración autonómica a Europa Press.

El 'Aula de las Emociones'. JUNTA DE CYL.

El delegado territorial de la Junta, Guillermo García Martín, y la responsable de Humanización de Hospitales de la Fundación Juegaterapia, Esther Pereira, han inaugurado este espacio escolar al que acuden cada día los niños de 3 a 14 años ingresados del Complejo Asistencial Universitario de León, transformado en un lugar interactivo, moderno, luminoso y con elementos decorativos que permite a la profesora, Gloria González, trabajar con los pequeños de una forma distinta.

Con esta actuación la educadora podrá gestionar mejor, aparte de los contenidos académicos, las emociones de los pequeños ingresados que tanto se ven alteradas mientras están hospitalizados.

El objetivo de esta sala es crear un espacio divertido y especial para los pequeños que acuden cada día allí mientras reciben sus tratamientos. Está orientado para trabajar la inteligencia emocional como eje principal de todos los contenidos, con una decoración especialmente pensada con esta finalidad.

De esta forma los niños podrán compartir e identificar sus emociones,

ser capaces de gestionarlas a través del juego, y mejorar así su estado de ánimo, tan importante cuando están hospitalizados.

NUESTRAS REDES SOCIALES

En Juegaterapia creemos firmemente que las redes sociales son una herramienta esencial para estar cerca de la gente que apoya nuestros proyectos. Una posibilidad magnífica de saber sus opiniones y compartir con ellos el día a día de nuestra Fundación.

A finales de 2018, contábamos con 159.328 seguidores en Facebook, 50.600 en Twitter, 49.900 en Instagram, 1.600 en LinkedIn y 4.149 en nuestro canal de Youtube... ¡Miles de corazones aportando energía positiva y solidaridad!

Todas estas plataformas son una ventana abierta desde la que asomarse a la realidad de un niño con cáncer. En ocasiones contamos a nuestros seguidores historias en primera persona de peques, de padres, de médicos, de investigadores.... Otros días compartimos los nuevos proyectos que ponemos en marcha y su implicación los hace un poquito más grandes.

Mostramos imágenes, eventos, entregas de consolas, reconocimientos que nos conceden, empresas que nos ayudan en el proceso, gente anónima que nos ayuda con lo poquito que puede dar ... y un larguísimo etcétera de maravillosas noticias más.

Las reacciones son siempre muy positivas, con mensajes constantes de cariño hacia los niños en su lucha contra el cáncer y también hacia nosotros, algo que nos anima y nos hace ver que vamos por el buen camino.

Siempre decimos que sin ellos, Juegaterapia no sería lo que es a día de hoy. Compartiendo contenidos, comentando, e involucrándose cada día, ellos la han hecho crecer. Por eso, de alguna forma, cada éxito de la fundación y cada éxito de los peques, es también un éxito suyo.

¡Gracias a todos!

159.328 seguidores

49.900 seguidores

4.149 seguidores

50.600 seguidores

1.600 seguidores

FINANCIACIÓN

¿CÓMO NOS FINANCIAMOS?

Con nuestros socios, la savia de Juegaterapia.
Con donaciones de empresas y particulares.
Con concursos, como Red Solidaria de Bankia, Bankinter, Redevco.
Llevando a cabo eventos y actividades.
Con la suma de muchos pocos, como los SMS enviados al 28011.
Con los Baby Pelones, un maravilloso éxito de ventas.

Y con nuestros Players:

PlayStation, Envialia y Kiehl´s sin los que Juegaterapia no sería viable.

PlayStation | envialia | Kiehl's SINCE 1851

TRANSPARENCIA

Auditados por Capital Auditors,
En 2018 el 60% de nuestros ingresos se obtuvieron gracias a la venta de los Baby Pelones.

INGRESOS

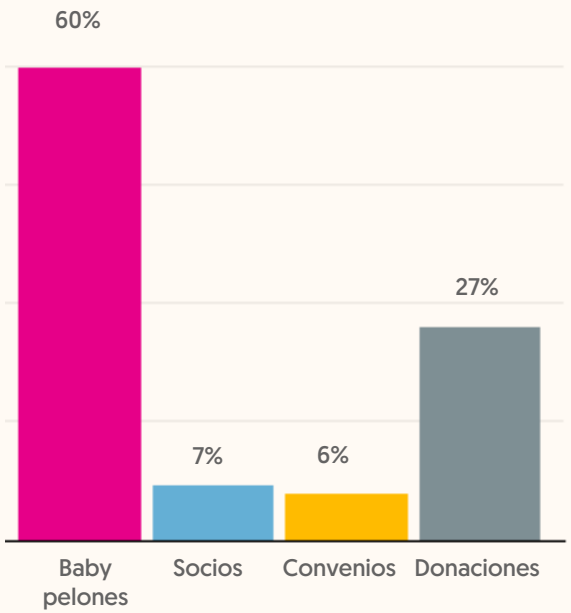

GASTOS

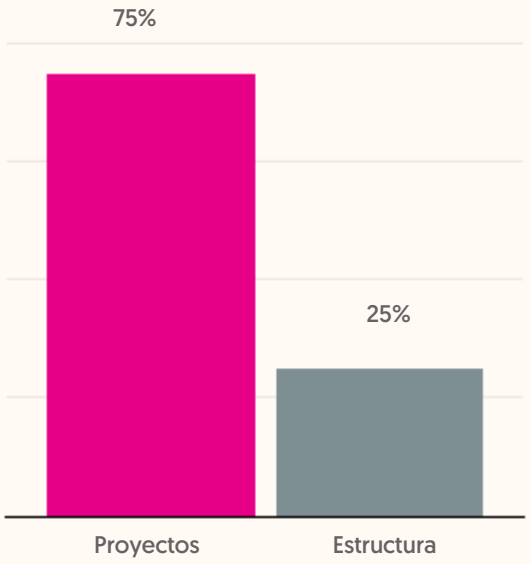

FUNDACION JUEGATERAPIA

Ejercicio 2018

INFORME DE AUDITORIA INDEPENDIENTE
DE LAS CUENTAS ANUALES PYMESFL

CAPITAL AUDITORS

INFORME DE AUDITORÍA DE CUENTAS ANUALES PYMESFL EMITIDO POR UN AUDITOR INDEPENDIENTE

A los Patronos de la FUNDACIÓN JUEGATERAPIA.

Opinión

Hemos auditado las cuentas anuales PYMESFL de **FUNDACIÓN JUEGATERAPIA** (en adelante, la Fundación), que comprenden el balance a 31 de diciembre de 2018, la cuenta de pérdidas y ganancias, y la memoria (todos ellos PYMESFL) correspondientes al ejercicio terminado en dicha fecha.

En nuestra opinión, las cuentas anuales PYMESFL adjuntas expresan, en todos los aspectos significativos, la imagen fiel del patrimonio y de la situación financiera de la Fundación a 31 de diciembre de 2018, así como de sus resultados correspondientes al ejercicio anual terminado en dicha fecha, de conformidad con el marco normativo de información financiera que resulta de aplicación (que se identifica en la nota 2 de la memoria) y, en particular, con los principios y criterios contables contenidos en el mismo.

Fundamento de la opinión

Hemos llevado a cabo nuestra auditoría de conformidad con la normativa reguladora de auditoría de cuentas vigente en España. Nuestras responsabilidades de acuerdo con dichas normas se describen más adelante en la sección *Responsabilidades del auditor en relación con la auditoría de las cuentas anuales PYMESFL* de nuestro informe.

Somos independientes de la Fundación de conformidad con los requerimientos de ética, incluidos los de independencia, que son aplicables a nuestra auditoría de las cuentas anuales PYMESFL en España según lo exigido por la normativa reguladora de la actividad de auditoría de cuentas. En este sentido, no hemos prestado servicios distintos a los de la auditoría de cuentas ni han concurrido situaciones o circunstancias que, de acuerdo con lo establecido en la citada normativa reguladora, hayan afectado a la necesaria independencia de modo que se haya visto comprometida.

Consideramos que la evidencia de auditoría que hemos obtenido proporciona una base suficiente y adecuada para nuestra opinión.

Capital Auditors and Consultants, S.L. Registro Oficial de Auditores de Cuentas nº S1886. NIF B-85296754
C/ Juan Bravo nº 20, 1º Derecha, 28006 - Madrid - Teléfono: 91 436 26 16 - Fax: 914 318 295

1

CAPITAL AUDITORS

Aspectos más relevantes de la auditoría

Los aspectos más relevantes de la auditoría son aquellos que, según nuestro juicio profesional, han sido considerados como los riesgos de incorrección material más significativos en nuestra auditoría de las cuentas anuales *PYMESFL* del periodo actual. Estos riesgos han sido tratados en el contexto de nuestra auditoría de las cuentas anuales *PYMESFL* en su conjunto, y en la formación de nuestra opinión sobre éstos, y no expresamos una opinión por separado sobre esos riesgos.

Reconocimiento de gasto

Tal y como se explica en las notas 13.6 y 14 de la memoria de las cuentas anuales PYMESFL, el importe de los ingresos de la actividad propia de la Fundación asciende a 1.030.124,60 euros (950.493,00 euros en el ejercicio 2017) y se corresponde con los ingresos por cuotas de afiliados, subvenciones, donaciones y colaboraciones recibidas durante el ejercicio 2018. La Fundación registra de manera manual el elevado número de importe reducido que constituyen dichas cuotas y donaciones. Este hecho motiva que el reconocimiento de ingresos propios de la actividad sea un aspecto relevante para nuestra auditoría.

Nuestros procedimientos de auditoría han incluido, entre otros, un entendimiento adecuado de la comprensión del proceso de reconocimiento de ingresos implantado por la Fundación, con el fin de evaluar su conformidad con el marco normativo aplicable.

Asimismo hemos realizado procedimiento sustantivos sobre una muestra de ingresos registrados por cuotas de afiliados, subvenciones, donaciones y colaboraciones, verificando que el ingreso se corresponde con la transacción realizada, así como el cumplimiento del criterio de devengo. Adicionalmente, hemos comprobado que los cobros seleccionados tuviesen su correspondiente contrapartida por bancos. Hemos obtenido la confirmación de los bancos mediante la circularización de los saldos vivos a 31 de diciembre de 2018

Responsabilidad de los Patronos en relación con las cuentas anuales PYMESFL

Los Patronos son los responsables de formular las cuentas anuales PYMESFL adjuntas, de forma que expresen la imagen fiel del patrimonio, de la situación financiera y de los resultados de la Fundación, de conformidad con el marco normativo de información financiera aplicable a la entidad en España, y del control interno que consideren necesario para permitir la preparación de cuentas anuales PYMESFL libres de incorrección material, debida a fraude o error.

En la preparación de las cuentas anuales PYMESFL, los Patronos son responsables de la valoración de la capacidad de la Fundación para continuar como empresa en funcionamiento, revelando, según corresponda, las cuestiones relacionadas con la empresa en funcionamiento y utilizando el principio contable de empresa en funcionamiento excepto si los Patronos tiene

Capital Auditors and Consultants, S.L. Registro Oficial de Auditores de Cuentas nº S1886. NIF B-85296754
C/ Juan Bravo nº 20, 1º Derecha, 28006 - Madrid - Teléfono: 91 436 26 16 - Fax: 914 318 295

2

CAPITAL AUDITORS

intención de liquidar la Fundación o de cesar sus operaciones, o bien no exista otra alternativa realista.

Responsabilidades del auditor en relación con la auditoría de las cuentas anuales PYMESFL

Nuestros objetivos son obtener una seguridad razonable de que las cuentas anuales PYMESFL en su conjunto están libres de incorrección material, debida a fraude o error, y emitir un informe de auditoría que contiene nuestra opinión. Seguridad razonable es un alto grado de seguridad pero no garantiza que una auditoría realizada de conformidad con la normativa reguladora de auditoría vigente en España siempre detecte una incorrección material cuando existe. Las incorrecciones pueden deberse a fraude o error y se consideran materiales si, individualmente o de forma agregada, puede preverse razonablemente que influyan en las decisiones económicas que los usuarios toman basándose en las cuentas anuales PYMESFL.

Como parte de una auditoría de conformidad con la normativa reguladora de la actividad de auditoría de cuentas vigente en España, aplicamos nuestro juicio profesional y mantenemos una actitud de escepticismo profesional durante toda la auditoría. También:

- Identificamos y valoramos los riesgos de incorrección material en las cuentas anuales PYMESFL, debida a fraude o error, diseñamos y aplicamos procedimientos de auditoría para responder a dichos riesgos y obtenemos evidencia de auditoría suficiente y adecuada para proporcionar una base para nuestra opinión. El riesgo de no detectar una incorrección material debida a fraude es más elevado que en el caso de una incorrección material debida a error, ya que el fraude puede implicar colusión, falsificación, omisiones deliberadas, manifestaciones intencionadamente erróneas, o la elusión del control interno.

- Obtenemos conocimiento del control interno relevante para la auditoría con el fin de diseñar procedimientos de auditoría que sean adecuados en función de las circunstancias, y no con la finalidad de expresar una opinión sobre la eficacia del control interno de la entidad.

- Evaluamos si las políticas contables aplicadas son adecuadas y la razonabilidad de las estimaciones contables y la correspondiente información revelada por los Patronos.

- Concluimos sobre si es adecuada la utilización, por los Patronos del principio contable de empresa en funcionamiento y, basándonos en la evidencia de auditoría obtenida, concluimos sobre si existe o no una incertidumbre material relacionada con hechos o con condiciones que pueden generar dudas significativas sobre la capacidad de la Fundación para continuar como empresa en funcionamiento. Si concluimos que existe una incertidumbre material, se requiere que llamemos la atención en nuestro informe de auditoría sobre la correspondiente información revelada en las cuentas anuales PYMESFL o, si dichas revelaciones no son adecuadas, que expresemos una opinión modificada. Nuestras conclusiones se basan en la evidencia de auditoría obtenida hasta la fecha de nuestro informe de auditoría. Sin embargo, los hechos o condiciones futuros pueden ser la causa de que la Fundación deje de ser una empresa en funcionamiento.

CAPITAL AUDITORS

- Evaluamos la presentación global, la estructura y el contenido de las cuentas anuales PYMESFL, incluida la información revelada, y si las cuentas anuales PYMESFL representan las transacciones y hechos subyacentes de un modo que logran expresar la imagen fiel.

- Nos comunicamos con los Patronos de la entidad en relación con, entre otras cuestiones, el alcance y el momento de realización de la auditoría planificado y los hallazgos significativos de la auditoría, así como cualquier deficiencia significativa del control interno que identificamos en el transcurso de la auditoría. Entre los riesgos significativos que han sido objeto de comunicación a los Patronos de la entidad, determinamos los que han sido de la mayor significatividad en la auditoría de las cuentas anuales del periodo actual y que son, en consecuencia, los riesgos considerados más significativos.

- Describimos esos riesgos en nuestro informe de auditoría salvo que las disposiciones legales o reglamentarias prohíban revelar públicamente la cuestión.

Capital Auditors and Consultants, S.L.
B85296754 - R.O.A.C. S1886

30 de Julio de 2019.

Javier Sánchez Serrano. Nº ROAC: 17.754

CAPITAL AUDITORS AND CONSULTANTS SL Nº ROAC S1886

C/Juan Bravo 20, 1º derecha. MADRID

OTRAS EMPRESAS Y CENTROS EDUCATIVOS COLABORADORES

Redevco.

- Óscar González Vázquez
- Airpharm Logistics
- Berner Montaje y Fijación S.L.
- Hoteles Petit Palace
- IMC Fisioterapia Avanzada, S.L.P
- Axa de Todo Corazón
- Clínicas Vivanta SLU
- Jardinería Sara, S.L.
- London Textil S.L.
- Norba Promotora San Antonio, S.L.
- Perfect Visions & Audio Perfect, SLU
- Promoción Espacios Recreativos Urbanos, S.L.
- Gesab
- Luis Pedrayo del Valle

COLABORACIONES AMPAS, COLEGIOS, ESCUELAS INFANTILES, CENTROS DE ESTUDIOS, UNIVERSIDADES Y FUNDACIONES AÑO 2018.

Durante este año escolar, hemos contado con muchos centros educativos de toda España: coles, AMPAS, escuelas infantiles, centros de estudio y universidades que han llevado a cabo muchas y variadas actividades: semillas mágicas, compra de baby pelones, compra de calendarios, mercadillos solidarios, festivales, conciertos, carreras. ¡Muchas gracias a todos! Por todo su esfuerzo, entusiasmo, dedicación , por inculcar valores tan importantes como la solidaridad y hacer que los peques y no tan peques, papis y profes se involucren, disfrutando y pasándolo bien. Es un honor poder contar con todos ellos.

1. AMPA CEIP Joaquín Muñoz Turís (Valencia).
2. AMPA CEIP Miguel Delibes Móstoles (Madrid).
3. AMPA Manuel de Falla (Priego de Córdoba).
4. AMPA CEIP Federico García Lorca Majadahonda (Madrid).
5. AMPA Greenwich School Alcobendas (Madrid).
6. AMPA Colegio Público de la Ería Lugonés (Asturias)
7. AMPA CEIP Francisco Giner de los Ríos (Mérida).
8. APA San Ramón y San Antonio (Madrid).
9. AMPA CEIP Antonio Machado Torrent (Valencia).
10. AMPA CEIP Fernán González Aranda del Duero (Burgos).

11. AMPA CEIP Gerardo Diego Golmayo (Soria).
12. AMPA CEIP Doña Leonor del Alamo Valdemoro (Madrid).
13. AMPA El Acebo El Espinar (Segovia).
14. AMPA San Ramón Ieso Cáparra Zarza de Granadilla (Cáceres).
15. AMPA Nueva Andalucía (Jaen).
16. AMPA IES Victorio Macho (Palencia).
17. AMPA y CP V Centenario San Sebastián de los Reyes (Madrid).
18. AMPA Zarza de Granadilla (Cáceres).
19. Academia Top Class, S.L.
20. CEIP Alfonso X El Sabio San Adrián (Navarra).
21. CEIP Campohermoso Humanes (Madrid).
22. CEIP Cervantes de Nules (Castellón).
23. CEIP Fernán González Aranda del Duero (Burgos).
24. CEIP Francisco Arranz (Madrid).
25. CEIP Luis de Góngora Leganés (Madrid).
26. CEIP Manuel Zorrila de el Burgo de Osma (Soria).
27. CEIP Miguel Delibes (Burgos).
28. CEIP Valeriano López de Estepona (Málaga).
29. CEIP La Cañada Fuenlabrada (Madrid).
30. CEIP El Zahor Nigüelas (Granada).
31. CEIP Legazpi Arrroyomolinos (Madrid).
32. CEIP Ntra. Sra. De la Merced de Vícar (Almería).
33. CEIP Sofía Tartilán (Palencia).
34. CEIP Pablo Picasso Bonete (Albacete).
35. CEIP Ramón Carande Torrejón de Ardoz (Madrid).
36. Guadalhorce Álora (Málaga).
37. CEIP Giner de los Ríos Fuenlabrada (Madrid).
38. Centro de Educación Infantil Crecemos (Murcia).
39. Centro Infantil Las Torres de Colores Écija (Sevilla).
40. Centro Infantil Pasito a Pasito (León).
41. Centro Público Formación Profesional Benjamín Rúa Móstoles (Madrid).
42. .Colegio San Ramón y San Antonio (Madrid).
43. Agora International School Villaviciosa de Odón (Madrid).
44. Colegio El Catón Torrejón de Velasco (Madrid).
45. King's College.
46. Laude Newton College Elche (Alicante).
47. Colegio Caja Granada.
48. Colegio Corazón de María (Zamora).
49. Colegio Esclavas SCJ (Alcoy).
50. Colegio Huérfanos de la Armada (Madrid)
51. Colegio Litterator (Aranjuez).
52. .Colegio Maristas (Palencia).
53. Colegio Norfolk Cobeña (Madrid).
54. Colegio Peñalvento Colmenar Viejo (Madrid).
55. Colegio Salesiano San Juan Bosco (Valencia).
56. Colegio San Gabriel Alcalá de Henares (Madrid).
57. Colegio Ceu San Pablo Montepríncipe (Madrid).
58. Colegio Ceu San Pablo Sanchinarro y Apa (Madrid).
59. Colegio Santa Teresa (León).
60. Colegio Santo Tomás de Aquino Torrent (Valencia).
61. Colegio Sek Alborán (Almería).
62. Sek International School Ciudalcampo (Madrid).
63. St. Patrick´s English School (San Sebastián).
64. .Colegio Santa María del Bosque.
65. Trinity College San Sebastián de los Reyes (Madrid).
66. Colegio Carpe Diem Villanueva del Pardillo (Madrid).
67. Cra. Jose Luis Sampedro (Guadalajara).
68. Escuela Cifuentes (Sabadell).
69. Escuela Infantil Bambi (Priego de Córdoba).
70. Escuela Infantil Cottons Alcorcón (Madrid).
71. Escuela Infantil Diábolo (Madrid).
72. Escuela Infantil Gori Brunete (Madrid).
73. Escuela Infantil Lakasitos Socuellamos (Ciudad Real).
74. Escuela Infantil Valdebebitos (Madrid).
75. Escuelas Infantiles Nemomarlin.
76. Guardería Monsalud (Zaragoza).
77. Escuela Infantil Manoplas (Alcobendas).
78. Escuela Infantil Sabiñón (Zaragoza).
79. IES San Agustín de Guadalix (Madrid).
80. IES Alonso Quijano Quintanar de la Orden (Toledo).
81. IES Cardenal López de Mendoza (Burgos).
82. IES Jorge Manrique (Palencia).
83. IES Juan Marín El Empecinado Aranda del Duero (Burgos).
84. IES Norba Caesarina (Cáceres).
85. .Instituto Pío Baroja (Mádrid).
86. Universidad Autónoma de Barcelona.
87. Universidad Carlos III Leganés (Madrid).
88. Universidad Internacional de Cataluña.
89. Universidad Rey Juan Carlos I Móstoles (Madrid).
90. Mercadillo Pila y Mila Shop.

GRACIAS

Cada día del año 2018 trabajamos duro para hacer que la vida de los niños enfermos de cáncer y de sus familias fuera un poco más feliz. A juzgar por las sonrisas recibidas, los abrazos, las lágrimas de emoción, las carcajadas, los gritos de triunfo y las partidas ganadas, creemos que lo hemos conseguido, al menos un poquito.

Y todo ha sido posible gracias a nuestros socios, colaboradores, voluntarios, seguidores en RRSS, donantes y empresas y particulares solidarios que nos ayudan cada día a convertir nuestros sueños y sus sueños en realidad.

Todos juntos conseguimos que miles de niños hospitalizados se acuesten cada noche pensando que han pasado un bonito día. Eso les dará fuerza para despertar y volver a luchar. Y que ganen la partida es nuestra principal razón para continuar.

En 2019, más, mucho más.

FUNDACIÓN
juegaterapia.org
la quimio
jugando
se pasa
volando...

Síguenos en: